

FORMULÁRIO INICIAL DE A.C.E. – ATIVIDADE COMPLEMENTAR DE ENSINO

	<p>PRÓ-REITORIA DE ENSINO Divisão de Ensino de Graduação – PROE (67) 3902-2512 – deg@uems.br</p>
---	--

(De acordo com Título 11 do **Regimento Interno dos Cursos de Graduação da UEMS**, artigos 167 a 170 - Resolução CEPE-UEMS Nº 867, de 19 de novembro de 2008; e Resolução CEPE-UEMS Nº 977 de 14 de abril de 2010, Fl. 10 do anexo)

Versão - 2012

USO EXCLUSIVO DA DEG:

Data:	Cadastro N.º
--------------	---------------------

ATENÇÃO: ENCAMINHAR cópia digitalizada deste formulário para o e-mail deg_cadastro@uems.br

* A Atividade Complementar de Ensino – ACE deve ter apenas um coordenador, porém pode contar com mais de um colaborador.

I – DADOS GERAIS DO PROJETO:		
Título da A.C.E.:	Viagem Técnica para a 44ª ABAV - Expo Internacional de Turismo	
*Nome Coordenador da ACE:	Airton Aredes	
Curso/Unidade (Origem):	Turismo – Unidade Universitária de Campo Grande	
Matrícula: 110653022	Sit.Funcional: Efetivo	Reg.Trabalho:
Telefone(s):	e-mail: airton@uems.br	
Início: 30/09/2016	Término: 02/10/2015	
Carga Horária Prevista da A.C.E.:	30h	
Tipo de Atividade Complementar:	Viagem técnica aérea	
Estimativa de Participantes Discentes:	30	
Local de Realização:	São Paulo/SP	
Órgãos e/ou Instituições Envolvidas:	Universidade Estadual de Mato Grosso do Sul e Associação Brasileira das Agências de Viagens (Esta estará cedendo a inscrição gratuita para participação dos acadêmicos e docentes na 44ª ABAV)	
Tipo de Participação/Recursos:	[x] Humanos [x] Financeiros [] Outros:	

II – RECURSOS FINANCEIROS:		
ORÇAMENTO		
ELEMENTO DE DESPESA	QUANTIDADE	VALORES
Pagamento Pró-Labore:		
Hospedagem:		
Alimentação:		
Transporte:		
Seguro:		
Diárias:	03 diárias para 02 professores	Valor atualizado da Diária-
TOTAL GERAL		

Obs.: Para esta solicitação é necessário que haja previsão de recursos para a atividade no orçamento do curso ou da Unidade Universitária. Ex: Orçamento PROCURSOS ou Prounidade

III – SOLICITAÇÃO A DEG (Descrever o tipo de apoio que necessita da DEG para o desenvolvimento da Atividade Complementar de Ensino):
O apoio da DEG será no custeio de 06 diárias/total (03 diárias para cada docente que irá acompanhar a viagem)

IV – DESCRIÇÃO SINTÉTICA DA ATIVIDADE COMPLEMENTAR DE ENSINO:
A referida atividade Complementar é composta de uma viagem extracurricular que deverá acontecer no período de 30 de Setembro, 01 e 02 de Outubro de 2016, em São Paulo- SP. Esta atividade será coordenada e orientada pelo professor Airton Aredes que ministra a disciplina de Geografia e Turismo no curso de Turismo, Unidade Universitária de Campo Grande com colaboração do docente Rodrigo Hakira Minohara que ministra a disciplina de Agências e Transportes no 3º ano/turismo. A oportunidade de realizar uma visita técnica deste porte é de grande valia para agregar experiências práticas e permitir a observação <i>in loco</i> dos empreendimentos na Capital Econômica da América Latina,

FORMULÁRIO INICIAL DE A.C.E. – ATIVIDADE COMPLEMENTAR DE ENSINO

considerando o fato desta ser a primeira viagem aérea realizada por muitos acadêmicos do 3º ano do curso de Turismo da UEMS, Unidade Universitária de Campo Grande.

A cidade de São Paulo e sua área conurbada, que se caracterizam por intensa dinâmica territorial, são mundialmente conhecidas e exercem significativa influência nacional e internacional, seja do ponto de vista cultural, econômico ou político. Conta com importantes lugares para a visitação, monumentos, parques e museus, como o Memorial da América Latina, o Museu da Língua Portuguesa, o Museu do Ipiranga, o MASP, o Parque Ibirapuera, o Jardim Botânico de São Paulo, o Parque Estadual Turístico da Cantareira, e a Avenida Paulista, e recebe eventos de grande repercussão, como a Bienal Internacional de Arte, o Grande Prêmio do Brasil de Fórmula 1, entre outros. Além desses atrativos os acadêmicos inseridos nessa viagem técnica poderão visitar o Campo de Marte: Localizado na zona Norte de São Paulo, próximo à Marginal Tietê e ao Terminal Rodoviário Tietê, o Aeroporto Campo de Marte, que funciona desde 1920, ao longo do tempo, tornou-se um dos principais e importantes espaços da viação civil e militar. Possui infraestrutura para operações noturnas e uma das maiores frotas de helicópteros do Brasil, que atende demandas de viagens a lazer e turismo para o litoral norte de São Paulo e do Rio de Janeiro.

Serão realizadas visitas nos principais marcos históricos da cidade, como a Catedral da Sé, cujo início da construção data de 1913. O templo foi inaugurado em 25 de janeiro de 1954, na comemoração do 4º Centenário da Cidade de São Paulo, ainda sem as duas torres principais; Estação da Luz: Aberta ao público em 1º de março de 1901, a Estação da Luz ocupa 7,5 mil m² do Jardim da Luz, onde se encontram as estruturas trazidas da Inglaterra que copiam o *Big Ben* e a abadia de *Westminster*.

A diversidade de povos e culturas que construíram a cidade faz também com que sua rica gastronomia seja por si só um grande atrativo turístico. Essa afirmação pode ser comprovada por meio da ampla variedade gastronômica da cidade, podendo destacar: o Mercado Municipal, o bairro da Liberdade, a Vila Mariana, a Vila Madalena, entre outros.

No Aeroporto Internacional de Guarulhos, na chegada, e Congonhas na volta, haverá programação com visitação técnica em setores específicos do aeroporto, no que se refere às atividades aeroportuárias desenvolvidas no local. Na programação ainda teremos a participação do grupo na 44ª Feira Internacional de Turismo da América Latina - 44ª ABAV e Exposição Internacional de Turismo que acontece no Expo Center Norte. A apresentação da exposição está segmentada por regiões e países. E ainda há a experiência de locomoção utilizando os meios de transportes oferecidos pelo destino (aéreo, terrestre e rodoviário) na maior capital do país, englobando assim a disciplina de Agência de Viagens.

V- OBJETIVO GERAL DA ATIVIDADE COMPLEMENTAR DE ENSINO:

Objetivo Geral

- ✓ Participar da 44ª ABAV - Expo Internacional de Turismo em São Paulo-SP.

Objetivos específicos:

- ✓ Conhecer a capital paulista, os Aeroportos Internacionais de Guarulhos e Congonhas, as possibilidades de mobilidade urbana e de atuação do turismólogo visitando a 44ª ABAV no pavilhão de eventos Expo Center Norte;
- ✓ Entender o transporte como fator determinante do fenômeno turístico;
- ✓ Refletir sobre o Turismo e sua contribuição na (re)produção do espaço geográfico, no cenário da globalização;
- ✓ Identificar os pontos positivos e negativos do destino turístico visitado;
- ✓ Identificar estratégias de *Marketing* presentes nos lugares visitados;
- ✓ Refletir sobre as estratégias e controle para o dimensionamento de atividades turísticas controladas frente à dinâmica do ambiente;
- ✓ Desenvolver capacidade analítica da função de *marketing*;
- ✓ Analisar a infraestrutura do evento e do destino visitado.

VI- JUSTIFICATIVA DA ATIVIDADE COMPLEMENTAR DE ENSINO:

Os alunos, com esta visita técnica, terão a oportunidade de vincular seus conhecimentos teóricos a atividade prática, sendo de grande relevância a experiência adquirida na ocasião desta viagem, complementando, assim, sua formação acadêmica, de forma interdisciplinar, envolvendo as disciplinas de Turismo e Geografia, Agências e Transportes, Estudo de Destinos Turísticos, Gestão de Marketing em Turismo, Meio Ambiente e Globalização, Planejamento e Organização do Turismo. O contato pessoal ampliará as possibilidades de experiências de estágio e enquadramento profissional dos acadêmicos.

FORMULÁRIO INICIAL DE A.C.E. – ATIVIDADE COMPLEMENTAR DE ENSINO

Também componente da visita técnica, a ABAV é o local de difusão de informações adequadas ao desenvolvimento do empreendedorismo no setor de viagens e turismo e, dessa forma, aprofundar o conhecimento sobre produtos e serviços turísticos gera mais segurança e credibilidade ao profissional do Turismo.

SOBRE O EVENTO:

A 44ª ABAV – Expo Internacional de Turismo transforma o Pavilhão da Expo Center Norte, na capital paulista, no palco principal para todo o setor de viagens e turismo do continente. Durante os três dias de evento, os maiores *players* da indústria turística estarão reunidos para mostrar aos milhares de participantes as principais novidades e apresentar as tendências do setor para os próximos anos. O evento reuni uma extensa programação ininterrupta, com palestras, painéis, sessões plenárias e espetáculos. Será uma oportunidade ímpar para os acadêmicos do Curso de Turismo com ênfase em Empreendedorismo e Políticas Públicas, da Universidade Estadual de Mato Grosso do Sul, Unidade Universitária de Campo Grande. Onde terão a oportunidade de familiarizarem-se com o que há de mais recente em matéria de conhecimento e inovações para o setor de viagens de turismo.

Quando falamos em turismo, logo pensamos em interação e relacionamento. A ABAV Expo Internacional de Turismo é a maior feira do setor (na última edição passaram pelo evento mais de 32 mil pessoas) e necessariamente os acadêmicos do curso de turismo da UEMS que fazem parte dessa cadeia e precisam estar conectados, especialmente para um maior conhecimento sobre o rumo do mercado no presente e no futuro, ou seja, quais as novidades que temos e o que teremos para os próximos anos. O evento é uma oportunidade única para trocar informações sobre os diversos elos envolvidos no segmento, conhecer as novas tecnologias e estabelecer uma rede de contatos, buscando o melhor para o turismo, setor que movimenta milhões e milhões de reais anualmente em nossa economia. O evento ainda conta com a presença de expositores de mais de 60 países, agências de viagens e operadoras, constitui uma excelente oportunidade de vivência para os acadêmicos inseridos nesse evento.

UTILIZAÇÃO DOS MEIOS DE TRANSPORTES:

Atualmente o crescimento econômico dos destinos turísticos estão diretamente ligados a mobilidade urbana, assim os meios de transportes exercem um papel importante para o fenômeno do turismo, pois, é um elemento essencial para o deslocamento de turistas.

Após a Revolução Industrial, os meios de transportes apresentaram uma considerável evolução, a qual possui como símbolo principal o sistema de transporte aéreo, que a cada dia, com os avanços tecnológicos, oferecem aos seus passageiros maior conforto, viagens mais curtas e a um baixo preço. Entretanto as grandes metrópoles mundiais devem oferecer outros meios de locomoção, principalmente devido ao grande congestionamento de carros em suas principais vias.

São Paulo, por exemplo, busca medidas para solucionar o problema do trânsito, investe-se na ampliação do metrô, na construção de mais corredores de ônibus, no alargamento da Marginal Tietê e na construção do Rodoanel Metropolitano e existem estudos para uma futura implementação de pedágio urbano. Contudo, o transporte coletivo também representa um papel fundamental no dia a dia da metrópole, que conta com uma imensa estrutura de linhas de ônibus, com uma frota de cerca de quinze mil unidades. Além disso os trens da CPTM, o Metrô e o sistema de interligação entre eles completam o sistema municipal e metropolitano de transporte na cidade.

Na zona norte da cidade encontra-se o Terminal Rodoviário Tietê, o segundo maior do mundo, que possui linhas de ônibus para diversos municípios paulistas e para muitos outros estados do país, além de linhas para outros países sul-americanos, como Chile, Argentina, Paraguai, Uruguai e Peru. É integrado à estação do metrô Portuguesa-Tietê. Existem também outros terminais rodoviários, como o Terminal Intermodal da Barra Funda (zona oeste), com destinos para outros estados brasileiros, e o Terminal Intermunicipal Jabaquara (zona sul), com linhas de ônibus para várias cidades do litoral paulista.

A malha metro-ferroviária da cidade tem 335 quilômetros de extensão, sendo 75 quilômetros de linhas administradas pelo Metrô de São Paulo (34,6 quilômetros inteiramente subterrâneo), com cinco linhas em operação e 63 estações de embarque, e 258 quilômetros de linhas administradas pela Companhia Paulista de Trens Metropolitanos (CPTM). A CPTM e o Metrô transportam em média 5,9 milhões de pessoas por dia, e algumas linhas subterrâneas que estão sendo construídas vão adicionar ainda mais passageiros ao sistema dentro dos próximos cinco anos.

Em relação ao transporte aéreo a cidade possui dois principais aeroportos: Aeroporto de Congonhas/São Paulo, que serve voos domésticos e o Aeroporto Internacional de São Paulo-Guarulhos, localizado no município de Guarulhos, que serve voos domésticos e internacionais, sendo um dos principais aeroportos internacionais do Brasil, além destes aeroportos possui o Aeroporto Campo de Marte que serve para helicópteros e aviões de pequeno porte. Com exceção do aeroporto internacional de Guarulhos, concedido à iniciativa privada pelo governo federal, todos estes centros aeroviários são operados pela estatal Infraero.

São Paulo também destaca-se por ser um polo de turismo de negócios. Grandes redes de hotéis

FORMULÁRIO INICIAL DE A.C.E. – ATIVIDADE COMPLEMENTAR DE ENSINO

cujo público-alvo é o corporativo estão instaladas na cidade e possuem filiais espalhadas em várias das suas centralidades. Toda a infraestrutura para eventos da cidade faz com que ela seja sede de 75% das principais feiras do país, como é o caso da 44ª ABAV - Expo Internacional de Turismo.

Como podemos observar, não faltam bons motivos para que os acadêmicos do Curso de Turismo com ênfase em Empreendedorismo e Políticas Públicas, da Universidade Estadual de Mato Grosso do Sul, Unidade Universitária de Campo Grande possam participar da 44ª ABAV - Expo Internacional de Turismo. Esse projeto é uma oportunidade única para os acadêmicos, pois, dificilmente terão uma outra chance de utilizar o transporte aéreo, além de conhecer uma das principais cidades da América Latina, seus meios de transportes e sua mobilidade urbana, o que em última instância, significa transformar a realidade desses acadêmicos com a oportunidade de acesso a mercados até então inatingíveis com acessibilidade proporcionada pelo transporte aéreo. Contudo esse projeto também busca a integração da teoria com a prática na disciplina de Agências e Transportes.

Sendo assim, será necessário prever a ida de dois professores, pois, haverá o envolvimento de disciplinas diferentes, garantindo, assim, a promoção da interdisciplinaridade.

VII - DADOS PARA INSCRIÇÃO, CERTIFICADO E/OU ATESTADO

Público Alvo: Acadêmicos do 3º e 4º ano do Curso de Turismo, Unidade Universitária de Campo Grande.

Data de Inscrição:	Local:	Contato (Tel.):
--------------------	--------	-----------------

*Taxa de Inscrição (Se houver):	Acadêmicos: R\$	Outros: R\$
---------------------------------	-----------------	-------------

Destinação da Taxa de Inscrição:

* A taxa de inscrição, se houver, deverá ser cobrada via FAPEMS ou Centro Acadêmico.

VII - PROGRAMA/ITINERÁRIO DA ATIVIDADE COMPLEMENTAR DE ENSINO

Descrever o(s) conteúdo(s), atividade(s) e/ou itinerários a serem desenvolvidos:	Data:
--	-------

Transfer aéreo/ida Campo Grande (CGR) x São Paulo (GRU), pela cia aérea GOL	30/09
---	-------

Visita técnica ao Aeroporto Internacional de Guarulhos	30/09
--	-------

Transfer Aeroporto – Evento / via linha de ônibus 257 até a Estação de Metrô Tatuapé.	30/09
---	-------

Participação na 44ª ABAV- Associação Brasileira das Agências de Viagens - 44ª Feira Internacional de Turismo da América Latina – 44ª ABAV e Exposição Internacional de Turismo	30/09
--	-------

Check-in no hotel	30/09
-------------------	-------

Jantar livre	30/09
--------------	-------

Café da Manhã	01/10
---------------	-------

Visita Estação da Luz	01/10
-----------------------	-------

Visita a Pinacoteca	01/10
---------------------	-------

Visita ao Theatro Municipal de SP	01/10
-----------------------------------	-------

Caminhada até a Praça da Sé (Catedral)	01/10
--	-------

Visita ao Mercado Municipal (almoço)	01/10
--------------------------------------	-------

Conexão Metrô-Trem, passando pela Linha Verde	01/10
---	-------

Retorno ao hotel via Metrô	01/10
----------------------------	-------

Jantar Livre	01/10
--------------	-------

Café da Manhã	02/10
---------------	-------

Av. Paulista (Parque Ibirapuera)	02/10
----------------------------------	-------

Visita técnica e monitorada ao Museu MASP	02/10
---	-------

Check-out no Hotel	02/10
--------------------	-------

Transfer Hotel/Aeroporto, pela cia aérea GOL	02/10
--	-------

Transfer aéreo/volta São Paulo (GRU) x Campo Grande (CGR)	02/10
---	-------

IX - ASSINATURAS:

Data ____/____/____ Professor-Coordenador: _____

X - PARECER DO COLEGIADO DE CURSO

FORMULÁRIO INICIAL DE A.C.E. – ATIVIDADE COMPLEMENTAR DE ENSINO

Dourados-MS, ____ / ____ / ____

Presidente do Colegiado de Curso

XI - PARECER DA DIVISÃO DE ENSINO DE GRADUAÇÃO

Dourados-MS, ____ / ____ / ____

Chefe da Divisão de Ensino e Graduação

**XII - PARECER DA PRO-REITORIA DE ENSINO
(Quanto aos Recursos Financeiros)**

Campo Grande-MS, ____ / ____ / ____

Pró-Reitor(a) de Ensino

XIII - ANEXOS

- 1) Formulário de orçamento e/ou previsão de material para realização da Atividade Complementar de Ensino - ACE;
- 2) Em caso de viagem com solicitação de disponibilização de ônibus, preencher quadro XIV com lista de nomes completos, RG, CPF e telefone para contato de todos os participantes. Neste caso, o formulário deverá ser encaminhado à DEG com antecedência de, no mínimo, 02 meses, para fins de encaminhamentos e abertura de processo junto à PROAPP.

XIV - Preencher com nome(s) completo(s) do(s) participante(s) (SEM ABREVIATURAS)

Nome(s)	RG	CPF	Telefone
Será encaminhado com o relatório final			



Linhas aéreas inteligentes

Bilhete de passagem / Recibo do passageiro
228472615
Via Passageiro

GOL Linhas Aéreas S.A
Praça Senador Salgado Filho, S/N
Térreo do Aeroporto Santos Dumont, área pública
Entre os eixos 46-48/D-P, Sala de Gerência - Back Office
Rio de Janeiro - RJ, CEP 20021-340
CNPJ: 07.575.651/0001-59

Cópia

Localizador: DIS3YT

Data: 16/11/2016

- Nome: LETICIA IES
- Nome: LUCAS SILVA
- Nome: LUCILENE OSHIRO
- Nome: MATTHE FERNANDES
- Nome: MARCELO CRUZ
- Nome: MARCIO OSHIRO
- Nome: MARTANA LADISLAV
- Nome: MILENE VILAVEPDE
- Nome: MAJKEEN SILVA
- Nome: MAX COIMBRA
- Nome: MILENA DASILVA
- Nome: MADIR MARTINS
- Nome: PAULA DOSSANTOS
- Nome: PRISCILLA MAGALHAES
- Nome: SELVINO DEOLIVEIRANETO
- Nome: TALMA DELIMA
- Nome: TANIA PASSOS
- Nome: THIAGO LOPES
- Nome: VANILDO ABREU
- Nome: MARCELO DACRUZ
- Nome: AMANDA BILAR
- Nome: CARLOS NUNES
- Nome: LUYA LOPES
- Nome: DANIEL MARTINS
- Nome: LINDA SOUZA
- Nome: IANE ALVES
- Nome: FRANCISMARI FRANCISCO
- Nome: HERBERTON ALVES

Tarifa: GGROUP - Programada (PG)

Itinerário

Data: 30/09/2016 Vog: 6705
CAMPO GRANDE - Cax
SÃO PAULO - GRU

1.30

1.20

1.999,90

21,76

DADOS DO VOO - CIA. GOL

IDA: 6705 - 30 set 06:30 - chegada: 09:20 Horário local
 Volta: 6689 - 02 out 17:50 - chegada: 18:36 Horário local

Passageiro ADT - CACRES/LEANDRA
Número do bilhete 127 0092224374
Localização da Reserva TLRSXN
Emissão COMFLANCA CONSOLIDADORA CGR - GR
 04/06/2016 por GRACILIA MOREIRA LENZI

Origem	Destino	Operadora	Classe	Assentos
GRU - Campo Grande	GRU - São Paulo Guarulhos	G	Consulte	TLRSXN
GRU - São Paulo Guarulhos	GRU - Campo Grande	G	Consulte	TLRSXN

Assentos

Operadora	Classe	Assentos
ADT - CACRES/LEANDRA		23B 23F

Texto (1 KB)

----- Mensagem encaminhada de Ana Lúcia Fagundes <analfagundes@uems.br> -----
 Data: Fri, 05 Aug 2016 15:39:05 -0400
 De: Ana Lúcia Fagundes <analfagundes@uems.br>
 Assunto: Fwd: GRUPO GOL - LOC TLRSXN - LOC GRUPO DIS3YT
 Para: Alton Arados <arados@uems.br>, Daniela Sottili Garcia <dsottili@uems.br>, Debora Fittipaldi Goncalves <dfittipaldi@uems.br>

Pentados,
 Segue o bilhete de volta das passagens aéreas de São Paulo a Campo Grande.
 Att,
 Ana



Bilhete Eletrônico - Etiket

E-mail: gracilla@confiancabusines.com.br

Telefone: 55 67 21068200



ADT - GOMES/LETICIA
 ADT - SILVA/LUCAS
 ADT - OSHIRO/LUCILENE
 ADT - FERNANDES/MATHE
 ADT - CRUZ/MARCELO
 ADT - OSHIRO/MARCIO
 ADT - LADISLAI/MARIANA
 ADT - VILAVERDE/MARILENE
 ADT - SILVA/MAUREEN
 ADT - COIMBRA/MAX
 ADT - DASILVA/MILENA
 ADT - MARTINS/MADIR
 ADT - DOSSANTOS/PAULA

Passageiro

ADT - DOSSANTOS/PAULA
 ADT - MAGALHAES/PRISCILLA
 ADT - DEOLIVEIRANETO/SELVINO
 ADT - DELIMA/TALMA
 ADT - PASSOS/TANIA
 ADT - LOPES/THIAGO
 ADT - ABREU/VANILDO
 ADT - DACRUZ/MARCELO
 ADT - BILAR/AMANDA
 ADT - NUNES/CARLOS
 ADT - LOPES/CINTYA
 ADT - MARTINS/DANIEL
 ADT - FERREIRA/DANIELA
 ADT - SOUZA/ELAINE
 ADT - ALVES/ELIANE
 ADT - FRANCISCO/FRANCISMA
 ADT - ALVES/HEBERTON

Número do bilhete: 127 000224376
 Localizador da Reserva: DIS3YT

Número do bilhete: 127 000224376
 Localizador da Reserva: DIS3YT
 Emissão: CONFIANÇA CONSOLIDADORA CGR - GR
 03/08/2016 por GRACILLA MOREIRA LENZI

Class	Origem	Destino	Operadora	Estado	Operadora
3	G3 6785 30SET 06:30	30SET 09:20	CGR - Campo Grande	GRU - São Paulo Guarulhos	3
3	G3 6689 02OUT 17:50	02OUT 18:36	GRU - São Paulo Guarulhos	CGR - Campo Grande	3

Assentos

Nome	Assento	Assento
ADT - GOMES/LETICIA	15A	15A
ADT - SILVA/LUCAS	15B	15B
ADT - OSHIRO/LUCILENE	15C	15C
ADT - FERNANDES/MATHE	15A	15F
ADT - CRUZ/MARCELO	15B	15E
ADT - OSHIRO/MARCIO	15C	15D
ADT - LADISLAI/MARIANA	16A	16A
ADT - VILAVERDE/MARILENE	16B	16B
ADT - SILVA/MAUREEN	16C	16C
ADT - COIMBRA/MAX	16A	16F
ADT - DASILVA/MILENA	16B	16E
ADT - MARTINS/MADIR	16C	16D
ADT - DOSSANTOS/PAULA	17A	17A
ADT - MAGALHAES/PRISCILLA	17B	17B
ADT - DEOLIVEIRANETO/SELVINO	17C	17C
ADT - DELIMA/TALMA	18D	18D
ADT - PASSOS/TANIA	18E	18E
ADT - LOPES/THIAGO	18F	18F

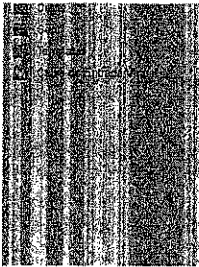

ADT - DELMARTINS	190	200
ADT - SACISORIANIA	194	205
ADT - LOPPEFRANCO	197	206
ADT - ADRIU/VANILDO	200	204
ADT - INACRUZ/MARCELO	206	218
ADT - NIEZABARINA	210	210
SGT - BALPES/DARLOS	220	218
ADT - LOPPE/CINTYA	220	218
ADT - MARTINS/DANIELA	220	217
ADT - FERREIRA/DANIELA	220	214
ADT - SCHWABELANE	220	218
ADT - ALVES/ELIANE	220	220
ADT - FRANCISCO/FRANCISBARA	224	227
ADT - ALVES/HELENA	220	223

Aeroporto GRU — 30/09

Curso: Entrada

https://webmail.uems.br/horde/imp/dynamic.php?page=mailto:ms3@SU0CT10343

honda

Novo Mensagem

Entrada (59)

Jose Carlos Rodrigues Visitas 17-08-2016 25 KB

Coordenação Curso de ... FINE Visitas 17-08-2016 27 KB

Luciana Cristina Inicia de Escala - Estágio Supervisionado Obrigatório 17-08-2016 9 KB

Coordenação Curso de ... Re: reunião convocação reunião Pedagógica 17-08-2016 3 KB

Coordenação Curso de ... Re: pré relatório aula prática (1908) da disciplina de T. E. de Políticas Públicas em Turismo 18-08-2016 2 KB

Antonio Carlos Santana ... ELEIÇÃO DOCENTES COUNI 18-08-2016 20 KB

Antonio Carlos Santana ... ELEIÇÃO DOCENTES COUNI 18-08-2016 12 KB

Andre Banatti Novo Número REVELL 18-08-2016 26 KB

Coordenação Curso de ... Informação - PROE Resumos ENEPEX 18-08-2016 3 KB

Citando Jose Carlos Rodrigues <Jose.Carlos@gru.com.br>:

Bom tarde professor Rodrigo Manohara, eu já agendei um auditório para o dia 30 de setembro as 10:00 horas da manhã, eu mesmo poderei fazer a apresentação como sempre faço quando não é de áreas técnicas específicas, depois que fizer a apresentação do nosso Aeroporto Internacional com Deltashop, os liberarei para almoçarem e retornarem as 13:30 para circularmos nos Pátios de Manobras e sagão recebendo algumas das informações do filme apresentado.

Se caso o senhor queira algo diferente pode sugerir para eu ver se eu posso ajuda lo.

Programação alterada para o seu atendimento.

As 10:00 horas Auditório, apresentarei o nosso Aeroporto Internacional no término ficaremos livres para o almoço. Retornaremos as 13:30 horas para colocarmos os coletes e passarmos pelos RX e faremos o embarque em um ônibus e circularmos nos Pátios de Manobras. Logo que retornarmos dos Pátios circularmos a pé nos Sagão dos terminais 2 e 3 e encerrarei no edifício garagens.

Assunto	De	Para	Data	Tamanho
RES: RES: Informações	Jose Carlos Rodrigues	RES: RES: Informações	10-08-2016	18 KB
RES: RES: Informações	Jose Carlos Rodrigues	RES: RES: Informações	10-08-2016	18 KB
Fw: EDITAL DE ELEIÇÃO DOCENTES CEPE E COUNI	kalfaqueira@uem.br	Fw: EDITAL DE ELEIÇÃO DOCENTES CEPE E COUNI	10-08-2016	18 KB
Novo login em iPhone	Google	Novo login em iPhone	10-08-2016	15 KB
Fwd: Visita ao Aeroporto de Internacional Guanhulos-SP	Coordenação Curso de ...	Fwd: Visita ao Aeroporto de Internacional Guanhulos-SP	10-08-2016	40 KB
Re: Ausencia coordenação - atestado medico	sonia@uem.br	Re: Ausencia coordenação - atestado medico	10-08-2016	3 KB
Enc: Seleção para publicação do trabalho "UNIDADES DE CONSERVAÇÃO E SUSTENTABILIDADE. PLANO DE MANEJ..."	Lucimari Acosta Pereira	Enc: Seleção para publicação do trabalho "UNIDADES DE CONSERVAÇÃO E SUSTENTABILIDADE. PLANO DE MANEJ..."	10-08-2016	2,1 MB
Fwd: Palestra Educação Patrimonial	kalfaqueira@uem.br	Fwd: Palestra Educação Patrimonial	10-08-2016	455 KB
Re: Palestra Educação Patrimonial	kalfaqueira@uem.br	Re: Palestra Educação Patrimonial	11-08-2016	6 KB

Boa tarde professor Rodrigo Minohara, obrigado por ter me ligado, uma visita para o dia 30 de setembro 2016, por gentileza quero esclarecer que sua nossa visita vamos aderir aos Pátios de Manobras e não será possível, entrar com aparelhos eletrônicos, tablete lap top etc., o único objeto que vou liberar com a segurança, será o celular, estarei aguardando o ofício assinado e a lista com o nome das 32 pessoas e número do RG.

Como combinado, estarei tentando um agendamento de auditório para podermos oferecer lhes uma apresentação.

O ofício assinado confirmando o compromisso da sua Faculdade ao Aeroporto. Não não cobramos a visita, mas a GRU Airport, libera um coordenador e um Técnico para dar assistência adequada para os nossos visitantes, por essa razão tudo é esclarecido oficialmente, gerando a atenção e gerências envolvidas.

JOSÉ CARLOS RODRIGUES
 Comunicação & Marketing
 Comunicações & Marketing

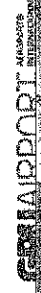

44ª ABAV
Expo Internacional de Turismo

e

46º encontro comercial
Brazteoa

Credencial Eletrônica
Leia - Imprima - Guarde

28 a 30 de setembro
Expo Center Norte - São Paulo | **2016**

Esta é sua credencial eletrônica da
ABAV - Expo Internacional de Turismo 2016

HORÁRIO DE REALIZAÇÃO

Visitantes 28, 29 e 30 de setembro de 2016 (quarta-feira a sexta-feira) 12h às 20h

SUA ENTRADA

Para agilidade e conforto na entrada da 44ª ABAV Expo Internacional de Turismo, imprima em cores a credencial abaixo. Assegure-se que esta página seja impressa com clareza em papel A4 comum.

Para garantir que a sua credencial se encaixe no porta-credencial, você deve imprimi-la na proporção 100%. Favor checar os ajustes da sua impressora, já que algumas delas imprimem em escala.

Pegue o seu porta-credencial e o seu cordão na entrada principal do evento. Para mais informações, visite: www.abavexpo.com.br

COMO CHEGAR

Programa sua visita para a
44ª ABAV Expo Internacional de Turismo.

Pavilhão de Exposições do Center Norte
Rua José Bernardo Pinto, 333, Vila Guilherme São Paulo - SP
CEP: 02055-000

A estação de metro mais próxima ao Pavilhão é a Estação Portuguesa-Tietê, no Terminal Rodoviário Tietê (Linha Azul). Na rodoviária, há serviço gratuito de transfer até o local do evento.

Distância até o Pavilhão: 2 km.
De táxi, o percurso tem duração média de 10 minutos.

Fique por dentro das novidades da feira:

 abavexpo.com.br

 [abavexpointernacional](https://www.facebook.com/abavexpointernacional)

 [@abavexpo](https://twitter.com/abavexpo)

 [ABAV Expo](https://www.linkedin.com/company/ABAV-Expo)

IMPORTANTE

Esta credencial não permite acesso à montagem e desmontagem do evento.

De 28 a 30 de setembro - Entrada permitida para Visitantes.

Não será permitida a entrada e permanência de pessoas com trajes de banho ou sem camisa.

A entrada e permanência de menores de 16 anos, exceto se registrados e acompanhados de responsável.

É proibida a circulação de pessoas sem credencial na feira.

Não é permitida a comercialização ou distribuição de produtos, serviços pelo portador desta credencial.

Não é permitida a distribuição de publicidade, folhetos e brindes pelo portador desta credencial.

O evento poderá ser filmado, gravado, fotografado a critério do organizador/produtor, para posterior publicação, transmissão, retransmissão, reprodução ou divulgação em TV, cinema, rádio, internet, publicidade ou qualquer outro veículo de comunicação, produção de DVD e home-vídeo. Ao comparecer ao evento, você concorda, autoriza e cede o uso gratuito de sua imagem, nome, voz nos termos ora mencionados, sem limitação, sem que caracterize uso indevido ou qualquer outra violação de direitos e sem que deste uso decorra qualquer ônus/indenização.

Essa credencial é pessoal e intransferível.

44ª ABAV e **46º encontro comercial**
Expo Internacional de Turismo **Brazteoa**

28 a 30 de setembro
Expo Center Norte - São Paulo | **2016**

LEANDRA CÁCERES

21134#9#25#20643

FUTURO
PROFISSIONAL

Hospital Agem

ROOM LIST DE RODRIGO HAKIRA MINOHARA

HOTEL SAN RAPHAEL - Largo do Arouche, 150 - Centro

01219-903 – São Paulo - SP - Brasil

Tipologia	Sexo	Nome	N° apto
Single	Masculino	Airton Aredes	
Duplo	Masculino	Heberton da Silva Alves / Lucas de Paula Silva	
Duplo	Masculino	Max Igor Sá Coimbra / Carlos Alberto Leite Nunes	
Duplo	Masculino	Marcelo Ruiz da Cruz / Vanildo Moreira de Abreu	
Duplo	Masculino	Talma Pereira de Lima / Rodrigo Hakira Minohara	
Duplo	Masculino	Márcio Augusto Oshiro / Marcelo Ribeiro Cruz	
Duplo	Feminino	Letícia Soares Gomes / Amanda Falcão Bilar	
Duplo	Feminino	Eliane de Lima Alves / Marilene Borges de Souza Garcia Vilaverde	
Duplo	Feminino	Milena da Silva / Elaine Gregório de Souza	
Duplo	Feminino	Cintya Mendes Codorniz Lopes / Maureen Helen Moreira e Silva	
Duplo	Feminino	Lucilene Misae Oliveira Oshiro / Mariana Baltazar de Oliveira Ladislau	
Duplo	Feminino	Priscilla Vieira Magalhães / Maithê Medina Fernandes	
Duplo	Feminino	Francismari Ribeiro Francisco / Nadir Lourenço Martins	
Triplo	Masculino	Thiago Nunes Lopes / Daniel Laerte Martins / Selvino Apostolo de Oliveira Neto	
Triplo	Feminino	Tânia Mara Passos / Paula Gabriela Silva dos Santos / Leandra Moreira Cáceres	

Visita 01/10 às 11:30
Agendada

Pina
LUZ



PINACOTECA DE SÃO PAULO

NÚCLEO DE AÇÃO EDUCATIVA

Caro (a) professor,

Confirmamos sua visita ao acervo da Pinacoteca conforme orientações a seguir.

Instituição: UEMS - TURISMO
Data da visita: 01/10/2016
Horário: 11:30
Quantidade de alunos: 29
Faixa etária do grupo: Adultos

1. A visita será realizada na exposição *Arte no Brasil: uma história na Pinacoteca* que está localizada no 2º andar divididos em 11 salas com cerca de 500 obras de diversas técnicas de arte brasileira colonial até os anos 30 do século XX. As salas estão divididas por temas como: *Os artistas viajantes, O ensino acadêmico, Os gêneros de pinturas, O imaginário paulista e O nacional na arte.*
Entre os artistas selecionados estão: Mestre Valentim, Frans Post, Johann Moritz Rugendas, Henry Chamberlain, Jean Baptiste Debret, Henrique e Rodolfo Bernardelli, Almeida Junior, Pedro Alexandrino, Oscar Pereira da Silva, Antonio Parreiras, Victor Brecheret, Anita Malfatti, Portinari, entre outros.
2. A duração média das visitas é de 1h hora nos fins de semana, incluindo a divisão de grupos, retirada de ingressos, passagem pelo detector de metais, atrasos e utilização de guarda volumes e banheiros.
3. Pedimos para que avisem aos educadores do museu ao início da visita se houver necessidade de diminuir o tempo de duração da mesma.
4. As escolas públicas tem entrada franca e as escolas particulares pagam meia-entrada (maiores de 10 anos). O ingresso é válido para os edifícios da Pinacoteca e Estação Pinacoteca. Aos sábados, a entrada é franca para todo o público.
5. Por privilegiar a construção de significado com os grupos não trabalhamos todas as obras ou visitamos todas as salas de exposição.

6. Após o atendimento, a escola pode visitar as exposições não contempladas na visita desde que os alunos estejam acompanhados pelos responsáveis.
7. Disponibilizamos para a escola materiais de apoio à prática pedagógica que podem ser retirados gratuitamente para a preparação de sua visita ou utilizados posteriormente. A retirada pode ser feita no setor educativo somente de segunda, quarta, quinta e sexta entre 10 e 17 horas. (Não atendemos as terças-feira)
8. Não atendemos quantidade de alunos superior ao estabelecido e nem crianças com idade inferior aos 7anos.
9. Não é permitido tocar nas obras, bases e painéis da exposição.
10. A cada grupo de 20 alunos deverá ter de um a dois responsáveis que deverão acompanhar o grupo durante toda a visita.
11. Não é permitido consumir alimentos e bebidas no espaço expositivo.
12. Sugerimos que as bolsas, mochilas, aparelhos sonoros, bonés e guarda chuvas fiquem acondicionados no ônibus.
13. Correr, dispersar-se e falar alto são comportamentos inadequados ao espaço do museu.
14. A Pinacoteca não possui estacionamento para ônibus.
15. Durante a visita não é permitido fazer anotações, tirar fotografias e utilizar telefone celular.
16. O museu se reserva o direito de solicitar a saída de qualquer pessoa que ponha em risco o patrimônio e/ou que crie constrangimento para os visitantes e trabalhadores do museu.
17. Visite o nosso site para conhecer outros programas e projetos do Núcleo de Ação Educativa e obter mais informações sobre as obras e o museu: www.pinacoteca.org.br

Pinacoteca de São Paulo

Praça da Luz, 02 CEP: 01120-010

Luz / São Paulo / SP

Tels: (11) PABX 3324-1000

Agendamento de visitas: 3324-0943 / 0944

Valdir Alexandre / Paulo Fernandes

VISITA AGENDADA THEATRO MUNICIPAL
08/10 ÀS 13h

Google

Gmail 6 de 544

Confirmação de agendamento Theatro Municipal de São Paulo - 01/10/2016 - 13 horas

Ação Educativa <imeducativa@theatromunicipal.org.br> 28 de set (há 1 dia)

Boa tarde, Sr. Rodrigo!

Informamos que o agendamento do seu grupo foi efetivado conforme solicitado para o dia 01/10/2016, às 13h - 31 participantes.

O roteiro escolhido permite visitar o Theatro Municipal de São Paulo.

A entrada ocorrerá pela porta lateral do saguão da bilheteria.

Após 15 minutos de atraso não será possível realizar a visita e haverá necessidade de um novo agendamento.

Não poderemos atender além do número agendado.

****Reiteramos que a entrada na sala de espetáculos está condicionada à grade de programação; ou seja, em virtude de montagens, ensaios e outros não serão permitidos entrar na sala de espetáculos. Contudo, será permitido o acesso aos outros espaços do roteiro de visitação.**

Se possível, no dia da visita trazer a impressão dessa confirmação de resposta.

Em caso de desistência avisar com antecedência por telefone e via e-mail, por gentileza.

E pedimos a gentileza de confirmar o recebimento deste email.

Atenciosamente,

Luciana Bernardo
Ação Educativa
+55 11 3053-2092

Se você fez o login, será conectado ao Hangouts em todos os produtos do Google. Saiba mais

Voltar para o seu papo antigo

visita 02/10 AS 10:00
AGENDADO

MASP

Comprovante de agendamento de grupo

Prezado professor/responsável: você reservou ingressos para a visita do seu grupo ao MASP. Preencha e apresente este documento à bilheteria do MASP na data da visita para retirar os ingressos solicitados.

[] Estou ciente de que o MASP reserva ingressos para o agendamento de grupos mas não oferece visitas guiadas, de modo que o próprio professor/responsável pelo grupo deverá conduzi-lo pelas exposições.

Boa visita!

Nome da escola/instituição: UEMS - Universidade Estadual de Mato Grosso do Sul

CNPJ: 86.891.363/0008-56

Data da visita: 02/10/2016

Horário: 10:00

Assinatura e carimbo da instituição

Prof.ª Dra. Débora Filippelli Gonçalves
Coordenadora do Curso de Turismo
Mat. 122947021

Campo reservado ao preenchimento da bilheteria do MASP

Nº de ingressos entregues:

Gratuitos: participantes _____ responsáveis _____

- Escola/instituição pública ou projeto social
- Visita de terça-feira
- Estudantes menores de 10 anos

Meia entrada: participantes _____ responsáveis _____

Nº total de ingressos:

Data: ____/____/____