



RELATÓRIO DE ATIVIDADES 2020 DAS PRÓ-REITORIAS, DIRETORIAS E ASSESSORIAS.

▮ DIRETORIA DE INFRAESTRUTURA (DINFRA)

*A Universidade
com a identidade
de MS!*

GOVERNADOR DO ESTADO DE MATO GROSSO DO SUL

Reinaldo Azambuja Silva

SECRETÁRIA DE ESTADO DE EDUCAÇÃO

Maria Cecília Amendola da Motta

REITOR

Laércio Alves de Carvalho

VICE-REITORA

Celi Corrêa Neres

PRÓ-REITORIA DE ADMINISTRAÇÃO E PLANEJAMENTO

Robsom Marques de Amorim

PRÓ-REITORIA DE ENSINO

Maria José de Jesus Alves Cordeiro

PRÓ-REITORIA DE EXTENSÃO, CULTURA E ASSUNTOS COMUNITÁRIOS

Márcia Regina Martins Alvarenga

PRÓ-REITORIA DE PESQUISA E PÓS-GRADUAÇÃO

Luciana Ferreira da Silva

PRÓ-REITORIA DE DESENVOLVIMENTO HUMANO E SOCIAL

Aguinaldo Lenine Alves

DIRETORIA DE REGISTRO ACADÊMICO

Delaine Márcia Martinelli

DIRETORIA DE INFORMÁTICA

Glaucia Gabriel Sass

DIRETORIA DE INFRAESTRUTURA

Alencar Ferri

DIRETORIA DE EDUCAÇÃO A DISTÂNCIA

Jorceli de Barros Chaparro

UNIDADES UNIVERSITÁRIAS

Unidade Universitária de Amambai

Flávio Rodrigues Lhopes

Unidade Universitária de Aquidauana

Eloi Panachuki

Unidade Universitária de Campo Grande

Djanires Lageano Neto de Jesus

Unidade Universitária de Cassilândia

Gustavo Haralampidou Costa Vieira

Unidade Universitária de Coxim

João Braz Teixeira Barbosa

Unidade Universitária de Dourados

Marcelo Ferreira de Souza

Unidade Universitária de Glória de Dourados

Walteir Luiz Betoni

Unidade Universitária de Ivinhema

Magali Gorete da Silva Magri

Unidade Universitária de Jardim

Anailton de Souza Gama

Unidade Universitária de Maracaju

Alex Sandro Richter Von Muhlen

Unidade Universitária de Mundo Novo

Leandro Marciano Marra

Unidade Universitária de Naviraí

Inês de Souza Barba

Unidade Universitária de Nova Andradina

Sonner Arfux de Figueiredo

Unidade Universitária de Paranaíba

Sheila Aparecida Villa Rosa

Unidade Universitária de Ponta Porã

Laís Fernanda de Azevedo Silva

COORDENAÇÃO

Alencar Ferri

ELABORAÇÃO, ORGANIZAÇÃO E REVISÃO

Valdirene Fonseca de Souza Teixeira

PUBLICAÇÃO

PRÓ-REITORIA DE ADMINISTRAÇÃO E PLANEJAMENTO (PROAP)

Divisão de Planejamento e Avaliação Institucional (DPAI)

Victor Azambuja Gama

Adriana Cristina Ranzi

Gustavo Fraile Sordi

Sidney Kuerten

Expediente

Universidade Estadual de Mato Grosso do Sul

Rodovia MS 162 – Km 12

Cidade Universitária de Dourados

Caixa postal 351

CEP 79804-190 – Dourados-MS

Diretoria de Infraestrutura (DINFRA)

Telefone: (67) 3902-2459

Home Page: <http://www.uems.br/dinfra>

e-mail: dinfra@uems.br

LISTA DE ABREVIATURAS E SIGLAS

DINFRA	Diretoria de Infraestrutura
MA	Setor de Meio Ambiente
SFC	Setor de Fiscalização de Contratos
SG	Setor de Serviços Gerais
SM	Setor de Manutenção
SOP	Setor de Obras e Projetos
SPI	Setor de Protocolo Integrados
ST	Setor de Transporte
UEMS	Universidade Estadual do Mato Grosso do Sul
UUS	Unidades Universitárias

LISTA DE QUADROS

Quadro 01 – Principais ações desenvolvidas nos setores no ano de 2020.....	15
Quadro 02 – Reformas e Obras em andamento e concluídas pela DINFRA no ano de 2020...18	18
Quadro 03 – Elaboração de estudos, anteprojetos e projetos no ano de 2020.....	18
Quadro 04 – Relação de Espaços Adaptados à Acessibilidade por UU no ano de 2020.....	19

LISTA DE TABELAS

Tabela 01 – Quantidade de Veículos disponíveis por UU no ano de 2020.....	20
---	----

LISTA DE FIGURAS

Figura 01 – Entrega Auditório da UEMS de Aquidauana.....	23
Figura 02 – Imagem do terreno entregue a UEMS de Naviraí pela Prefeitura municipal de Naviraí.....	24
Figura 03 – Imagem da comitiva da UEMS em visita às dependências da Escola Agrícola, em Guia Lopes.....	25
Figura 04 – Reestruturação assistência social (PROEC) Bloco A térreo – UU Dourados.....	28
Figura 05 – Auditório: limpeza de piso e aplicação de resina para instalação de cadeiras – UU Dourados.....	28
Figura 06 – Auditório: Instalação de estrutura em madeira para cobrir canos de escoamento de águas fluviais – UU Dourados.....	28
Figura 07 – Auditório: Instalação de painel em lona, letreiros e luminosos – UU Dourados..	28
Figura 08 – Auditório Bloco G: Limpeza de piso e aplicação de resina para instalação de cadeiras – UU Dourados.....	29
Figura 09 – Bloco C (CPIBIO): Instalação de pingadeiras e calhas novas e recuperação de rufos e instalação de novos (vendaval) - UU Dourados.....	29
Figura 10 – Auditório Bloco G: Limpeza de piso e aplicação de resina para instalação de cadeiras – UU Dourados.....	29
Figura 11 – Bloco C (CPIBIO): Instalação de pingadeiras e calhas novas e recuperação de rufos e instalação de novos (vendaval) - UU Dourados.....	29
Figura 12 – Bloco G: execução dos primeiros serviços (pingadeiras e rufos nas janelas e portas)- UU Dourados.....	30
Figura 13 – Cantina – Limpeza e higienização após entrega – UU Dourados.....	30
Figura 14 – Casa da Cultura – Mudança; limpeza; entrega do imóvel.– UU Dourados.....	30
Figura 15 – CERNA – Instalação de rufos e pingadeiras – UU Dourados.....	30
Figura 16 – Casa da Cultura – Mudança; limpeza; entrega do imóvel – UU Dourados.....	31
Figura 17 – CERNA – Instalação de rufos e pingadeiras – UU Dourados.....	31
Figura 18 – DINFRA: Reestruturação física com construção da sala de diretoria, pintura, rede lógica, telefônica e elétrica nova - UU Dourados.....	31
Figura 19 – FAPEMS: mudança, limpeza interna e externa e organização de materiais; substituição de calhas - UU Dourados.....	31
Figura 20 – GUARAObI: Serviços diversos em alvenaria, hidráulica, reboco, instalação de portas internas, requadros para instalação de blidex, contra piso para recebimento do granelite e retirada de árvores e limpeza externa para instalação de calçadas e paisagismo.....	32
Figura 21 – Iluminação externa da unidade:.....	32
Revitalização e troca de lâmpadas queimadas - UU Dourados.....	32
Figura 22 – Rede de saberes indígena: Reestruturação física com construção da sala de arquivo, sala de estudos, copa, instalação de bancadas para computadores, instalação de ventiladores, ar condicionado, pintura, rede lógica, telefônica e elétrica novas - UU Dourados.....	32
Figura 23 – Jardinagem / manutenção e limpeza de pátio / plantio de mudas - UU Dourados.....	32
Figura 24 – LABECO: Consertos de telhado - UU Dourados.....	33

Figura 25 – Parada de onibus: Transferência de cobertura e rivitalização de iluminação - UU Dourados.....	33
Figura 26 – Sala PÓS PGRN:Preparação de piso para instalação de poltronas - UU Dourados.....	33
Figura 27 – PROAP: Reestruturação física da pró reitoria e pintura, rede lógica, telefônica, instalação elétrica nova - UU Dourados.....	33
Figura 28 – PRODHS: Reestruturação física da pró reitoria e pintura, rede lógica, telefônica, instalação elétrica nova - UU Dourados.....	34
Figura 29 – PROE: Reestruturação física da pró reitoria e pintura, rede lógica, telefônica, instalação elétrica nova - UU Dourados.....	34
Figura 30 – Protocolo: Reestruturação física da pró reitoria e pintura, rede lógica, telefônica, instalação elétrica nova - UU Dourados.....	34
Figura 31 – Refeitório terceirizados: Reestruturação física - UU Dourados.....	34
Figura 32 – Reitoria (sala vice/ACS/PJU): reestruturação física pintura, rede lógica, telefônica, instalação elétrica nova - UU Dourados.....	35
Figura 33 – Sala de reuniões da propp: reestruturação física e pintura, rede lógica, telefônica, instalação elétrica nova - UU Dourados.....	35
Figura 34 – Tratamento em pisos:limpeza, resinagem e cera - UU Dourados.....	35
Figura 35 – Conclusão do Auditório - UU Dourados.....	35

SUMÁRIO

1 INFRAESTRUTURA.....	13
1.1 Diretoria de Infraestrutura.....	13
1.2 Atividades desenvolvidas pela DINFRA.....	14
1.3 Projetos.....	18
1.4 Acessibilidade.....	18
1.5 Frota.....	19
1.6 Política de Gestão de Resíduos.....	20
2 DESTAQUES.....	22
REFERÊNCIAS.....	26
ANEXOS.....	27

APRESENTAÇÃO

Este Relatório resume as atividades executadas no exercício de 2020, com base nas atribuições da Diretoria de Infraestrutura (DINFRA), tendo como diretrizes a Resolução COUNI-UEMS N° 479, de 23 de junho de 2016 e a Resolução COUNI N° 479, de 02 de março de 2020.

1 INFRAESTRUTURA

A UEMS conta com 15 Unidades Universitárias (UUs) localizadas no Estado de Mato Grosso do Sul, perfazendo um total de 85.361,37 m² de área construída, distribuídos nos atuais 9.142.772,05 m² de área territorial total. A estrutura física institucional também dispõe de 206 salas de aula, 15 bibliotecas, 17 auditórios, 86 laboratórios de ensino pesquisa e 22 laboratórios de informática para melhor atender à comunidade universitária.

1.1 Diretoria de Infraestrutura

A Diretoria de Infraestrutura tem como missão planejar, gerenciar e executar atividades acadêmicas e administrativas, quer seja na Graduação, Extensão e Pesquisa, no que se refere à infraestrutura física e aos serviços contínuos das UUs e demais órgãos que compõem a Universidade Estadual de Mato Grosso do Sul.

Vinculada diretamente à Reitoria, tem como principal atribuição coordenar e executar, de forma organizada e integrada, os serviços de manutenção, obras e projetos, transporte, telefonia, segurança, correios, energia, água e limpeza, no âmbito da Universidade, imprescindíveis ao bom funcionamento da UEMS.

A DINFRA é responsável, ainda, pela gestão de atividades como: fiscalização e execução de obras, gerenciamento e fiscalização dos contratos de serviços terceirizados complementares de segurança patrimonial, limpeza e higienização predial, manutenção de instalações físicas e elétricas, jardinagem e manutenção da frota de veículos oficiais. Para isso, possui uma estrutura compacta e atua com apenas sete setores: Manutenção, Protocolo Integrado, Obras e Projetos, Transporte e Serviço Gerais, Meio Ambiente e Fiscalização de Contratos.

1.2 Atividades desenvolvidas pela DINFRA

Durante o ano a Diretoria de Infraestrutura realizou várias ações com objetivo de ampliar e revitalizar a infraestrutura física da Instituição, considerando suas atividades acadêmicas e administrativa, especialmente relacionadas às demandas existentes e as que estão em processo de planejamento até 2020, em consonância com o meio ambiente e de forma sustentável.

Vale destacar que um dos maiores desafios desta diretoria para a consolidação e expansão da infraestrutura, em termos de espaço físico, foi a melhoria da gestão descentralizada, com foco cada vez mais centrado na eficiência e otimização do uso dos recursos disponíveis, que exigiu acompanhamento da execução dos serviços de infraestrutura, alinhando tais ações à realidade atual, em face de várias situações, dentre as quais, a criação de novos setores por conta da expansão das atividades de ensino, pesquisa/pós-graduação, extensão e na área administrativa.

No que diz respeito propriamente aos resultados, as competências apresentadas em função das especificidades dos diferentes serviços de infraestrutura, revelam as dificuldades de gestão de um universo complexo pela sua grandeza e, também, nos leva a compreender melhor a realidade de administração da DINFRA, representada pela integração de áreas e espaços comuns com aqueles pertencentes à Sede e as 15 UUs da UEMS.

Em março de 2020, com necessidade de atualizar a estrutura administrativa da Universidade Estadual do Mato Grosso do Sul (UEMS), com vistas à melhoria do funcionamento interno da Instituição e adequação das mudanças já ocorridas nestes últimos anos; foram adicionados os setores de Fiscalização de Contratos e Meio ambiente à estrutura organizacional desta Diretoria de Infraestrutura, através da Resolução COUNI-UEMS Nº 568 de 02 de março de 2020, que contribuíram para uma melhor organização das ações realizadas.

No Quadro 01 é apresentado um resumo das principais ações desenvolvidas nos Setores da Diretoria de Infraestrutura no ano de 2020.

Quadro 01 – Principais ações desenvolvidas nos setores no ano de 2020.

Setor	Ações Desenvolvidas
Serviços Gerais	<ul style="list-style-type: none"> -Considerando as adequações realizadas na unidade universitária de Dourados, houve prestação de serviços de limpeza acompanhando toda a demanda necessária. -Suporte na elaboração de estudos técnicos preliminares e termo de referências relativas à contratação de serviços de limpeza asseio e conservação. -Acompanhamento das demandas relativas aos documentos contratuais de prestação de serviços de limpeza, manutenção, vigilância, monitoramento, fornecimento de água e energia elétrica como também das demandas relativas à telefonia. -Em virtude da pandemia, acompanhamento das atividades e situações adversas que surgiram para minimizar riscos e impactos a saúde de servidores terceirizados seguindo orientações do comitê.
Manutenção	<ul style="list-style-type: none"> -Reestruturação Assistência Social (PROEC) bloco A térreo. -Limpeza de piso e aplicação de resina para instalação de cadeiras, instalação de estrutura em madeira para cobrir canos de escoamento de águas fluviais e instalação de painel em lona, letreiros e luminosos do auditório. -Instalação de pingadeiras e calhas novas e recuperação de rufos e instalação de novos (vendaval) no bloco C (CPIBIO). -Instalação de pingadeiras, rufos e calhas novas / troca de cunheiras no bloco B. -Levantamento de problemas estruturais por motivos de infiltração e goteiras e execução dos primeiros serviços (pingadeiras e rufos nas janelas e portas) no bloco G. -Limpeza e higienização da Cantina após entrega. -Mudança e limpeza após a entrega do imóvel onde funcionava a Casa da cultura. -Instalação de rufos e pingadeiras no CERNA. -Consertos das portas de acesso dos blocos. -Reestruturação física com construção da sala de diretoria, pintura, rede lógica, telefônica e elétrica nova da DEAD. -DG secundário bloco b (PROE E DEAD) - substituição conforme padrão atual (todas as linhas independentes e com cabos diretos). -DG secundário bloco b (PROPP E DRA) - substituição conforme padrão atual (todas as linhas independentes e com cabos diretos). -Reestruturação física da DINFRA, com construção da sala de diretoria, pintura, rede lógica, telefônica e elétrica nova. -Mudança, limpeza interna e externa e organização de materiais e substituição de calhas da FAPEMS. -Serviços diversos em alvenaria, hidráulica, reboco, instalação de portas internas, requadros para instalação de vidros temperados, contrapiso para recebimento do granelite, retirada de árvores e limpeza externa para instalação de calçadas e paisagismo no GUARAOBI. -Iluminação externa da unidade e revitalização com troca de lâmpadas queimadas. -Reestruturação física Rede de Saberes Indígena -com construção da sala de arquivo, sala de estudos, copa, instalação de bancadas para computadores, instalação de ventiladores, ar-condicionado, pintura, rede lógica, telefônica e elétrica novas. -Manutenção e limpeza de pátio, plantio de mudas nos Jardins. -Consertos do telhado no LABECO. -Transferência de cobertura e revitalização de iluminação da Parada de ônibus. -Preparação de piso para instalação de poltronas na Sala pós PGRN. -Reestruturação física da PROAP, pintura, rede lógica, telefônica, instalação elétrica nova na. -Reestruturação física da PRODHS, pintura, rede lógica, telefônica, instalação elétrica nova.

Setor	Ações Desenvolvidas
	<ul style="list-style-type: none"> -Reestruturação física da PROE, pintura, rede lógica, telefônica, instalação elétrica nova. -Reestruturação física da PROEC, pintura, rede lógica, telefônica, instalação elétrica nova. -Reestruturação física do Setor de Protocolo, pintura, rede lógica, telefônica, instalação elétrica nova. -Reestruturação física do Refeitório dos terceirizados. -Reestruturação física da Reitoria, pintura, rede lógica, telefônica, instalação elétrica nova. -Reestruturação física Sala de reuniões da PROPP, pintura, rede lógica, telefônica, instalação elétrica nova. -Tratamento em pisos, limpeza, resinagem e cera. -Reestruturação física da área de Atendimento Psicológico, pintura, rede lógica, telefônica, instalação elétrica nova. -Reestruturação física da sala de reuniões da Reitoria, pintura, rede lógica, telefônica, instalação elétrica nova. -Reestruturação física do Laboratório de licenciatura, pintura, rede lógica, telefônica, instalação elétrica nova. -Pintura externa bloco D. -Reestruturação física do Laboratório de física no bloco F, pintura, rede lógica, telefônica, instalação elétrica nova. -Substituição de placas do estacionamento. -Pintura do estacionamento. -Transporte de resíduos e materiais para descarte.
Transporte	<ul style="list-style-type: none"> -Atendimentos internos e externos ao Campus, tais como o transporte de passageiros, documentos, materiais. -Atendimento a 260 solicitações de viagem. -Doação de 01 veículo VW Saveiro 1.6 CE pela Receita Federal para Unidade de Mundo Novo. -Doação de 02 Van Micro-ônibus pela Receita Federal para Unidade de Mundo Novo. -Doação de 01 veículo Hyundai Santa-fê GLS pela Receita Federal para Unidade de Mundo Novo.
Obras e Projetos	<ul style="list-style-type: none"> -Elaboração de projetos e fiscalização de obras na universidade. -Planejamento, coordenação, execução de projetos de arquitetura e engenharia, obras e serviços de engenharia. -Elaboração de Relatórios referentes ao desenvolvimento das obras em andamento. -Participação nos processos licitatórios de obras e Estudos Técnicos Preliminares relacionados às obras e reformas.
Protocolo Integrado	<ul style="list-style-type: none"> -Solicitação de informações sobre o tráfego de correspondências via correio e malotes. -Envio de documentos para o NEL, na Unidade de Campo Grande. -Participação de reuniões de Videoconferência, no decorrer deste período, com equipe da DINFRA. Discussões sobre Mapa Estratégico.
Assessoria de Planejamento e Gestão Ambiental	<ul style="list-style-type: none"> -Regularização ambiental das Unidades Universitárias de Dourados e Campo Grande (em andamento). -Regularização ambiental das Unidades Universitárias de Amambai e Maracaju. -Participação em trâmites legais junto aos órgãos ambientais pertinentes. -Gestão operacional da Unidade Universitária de Dourados. -Diagnóstico e planejamento ambiental das Unidades Universitárias da UEMS (em

Setor	Ações Desenvolvidas
	<p>andamento).</p> <ul style="list-style-type: none"> -Elaboração de projetos e estudos ambientais. -Participação em processos licitatórios de obras quanto ao atendimento à legislação ambiental.
Setor de Fiscalização de Contratos	<ul style="list-style-type: none"> -Acompanhamento e controle dos prazos de execução e vigência do Contrato nº 1584/2018/UEMS, de modo a alertar os interessados em cada objeto. -Acompanhamento e controle dos prazos de execução e vigência do Contrato nº 1606/2018/UEMS, de modo a alertar os interessados em cada objeto. -Acompanhamento das repactuações e prorrogações dos contratos números 1584/2018/UEMS e 1606/2018/UEMS. -Coordenação e elaboração do Planejamento Estratégico da DINFRA. Coordenação e elaboração de Estudo Técnico Preliminar para subsidiar o processo de contratação múltipla de prestação de serviços e venda de produtos, com a finalidade de atendimento do envio de correspondências entre as Unidades Universitárias da UEMS, e também a postagem para outras instituições e empresas. -Coordenação e elaboração de Estudos Técnicos Preliminares basilares à elaboração de Projeto básico referente à contratação de empresa de engenharia para execução da obra de “reforma das instalações elétricas de média e baixa tensão da Unidade Universitária De Aquidauana/UEMS”, Processo nº29/500598/2020, localizada no município de Aquidauana – Rodovia Aquidauana/UEMS - Km 12. -Coordenação e elaboração do Estudo Técnico Preliminar basilar à elaboração de Projeto básico referente à contratação de empresa de engenharia ou arquitetura para a realização de serviços de Construção do Prédio, com salas de aulas e laboratórios didáticos, destinado ao Funcionamento do Núcleo De Prática e Assistência Jurídica, no âmbito da Universidade Estadual de Mato Grosso do Sul (UEMS). -Participação na elaboração do Estudo Técnico Preliminar para contratação de empresa para contratação de empresa especializada em serviços de limpeza predial, higienização, conservação e jardinagem, com fornecimento de mão de obra especializada, equipamentos. -Elaboração de Relatório de Atividades 2020 desenvolvidas pela DINFRA e seus respectivos setores. -Elaboração do Relatório Analítico 2020.

Fonte: DINFRA/UEMS,2020.

Quanto à otimização da ocupação das edificações e infraestrutura das unidades/sede/órgãos da UEMS, houve a necessidade de obras, reformas, ampliações dos espaços didáticos e acadêmicos, visando um melhor atendimento na prestação de serviços que estão descritos no Quadro 02, salientando que se priorizou as reformas de caráter emergencial, destinando esforços ao melhoramento das instalações já existentes. Disponibiliza-se algumas imagens das obras no Anexo.

Quadro 02 – Reformas e Obras em andamento e concluídas pela DINFRA no ano de 2020.

Unidade Universitária	Breve detalhamento da Obra/reforma
Aquidauana	Conclusão do Auditório Universitário e do Centro de Pesquisa em Agronomia e o Conjunto de Laboratório.
Mundo Novo	Construção do Laboratório de Vermicompostagem, com área 96 metros quadrados, e será utilizado para a vermicompostagem dos cigarros apreendidos pela RFB.
Dourados	Conclusão do Auditório

Fonte: DINFRA/UEMS, 2020.

1.3 Projetos

Na sequência são apresentados os estudos de anteprojetos, projetos arquitetônicos e técnicos realizadas no exercício de 2020.

Quadro 03 – Elaboração de estudos, anteprojetos e projetos no ano de 2020.

Unidade Universitária	Descrição
Aquidauana	-Projeto de readequação das instalações elétricas de média e baixa tensão.
Mundo Novo	-Projeto do Laboratório de Fertilidade do Solo, Herbário e Ações Socioambientais e Técnico-Científicas na região do Cone-sul de Mato Grosso do Sul.
Naviraí	-Projeto do Núcleo De Prática e Assistência Jurídica. -Bloco de Laboratórios Didáticos e uma Sala de Aula.

Fonte: DINFRA/UEMS, 2020.

1.4 Acessibilidade

A DINFRA, através do Setor de Obras e Projetos, trabalhou para realizar melhorias gerais das instalações físicas visando atender às demandas de mobilidade e acessibilidade de pessoas com deficiência nas UUs.

No Quadro 04 pode ser verificado os espaços que foram adaptados às condições de acessibilidade.

Quadro 04 – Relação de Espaços Adaptados à Acessibilidade por UU no ano de 2020.

Unidade Universitária	Piso Tátil	Elevador	Banheiro Adaptado	Rampas de Acesso
Amambai	xx	*	x	x
Aquidauana	x	*	x	x
Campo Grande	x ¹	09	x	x
Cassilândia		*	x	x
Coxim		*	x	
Dourados	x	06	x	x
Glória de Dourados	x	*	x	x
Ivinhema	x	*	x	
Jardim	x	*	x	x
Maracaju	x	*	x	x
Mundo Novo	x ²	*	x	x
Naviraí	x	*	x	
Nova Andradina	x ³	*	x	x
Paranaíba	x	*	x	x
Ponta Porã		01	x	

Fonte: DINFRA/UEMS, 2020.

x¹ 320 metros piso tátil.

x² Piso tátil apenas no bloco de sala de aulas do curso de tecnologia em gestão ambiental.

x³ Não há piso tátil na área interna da Unidade. Piso tátil executado somente na área externa a Unidade (calçadas laterais e fundo da unidade via repasse financeiro).

* Unidade Térrea

1.5 Frota

No ano de 2020, a frota da UEMS contou com 61 veículos, distribuídos conforme Tabela 01 a seguir:

Tabela 01 – Quantidade de Veículos disponíveis por UU no ano de 2020.

Unidade Universitária	Quantidade
Aquidauana	22
Campo Grande	03
Cassilândia	03
Coxim	01
Dourados	24
Glória de Dourados	00
Jardim	01
Mundo Novo	05
Naviraí	01
Paranaíba	01
Total	61

Fonte: DINFRA/UEMS, 2020.

Dos veículos disponibilizados em Dourados, quatro são usados para pesquisas sob a responsabilidade do Centro de Ensino em Recursos Naturais, restando 20 (vinte) veículos para atender as necessidades administrativas e outros eventos da reitoria, Pró-reitorias, coordenações e as 08 (oito) unidades que não dispõem de veículos.

Principais ações desenvolvidas em 2020:

- Atendimento a 260 solicitações de viagem;
- 02 veículos modelo Van Micro-ônibus, doação da Receita Federal para Unidade de Mundo Novo;
- 01 veículo Hyundai SANTA-FÉ GLS, doação da Receita Federal para Unidade de Mundo Novo;
- 01 veículo VW SAVEIRO 1.6 CE, doação da Receita Federal para Unidade de Mundo Novo.

1.6 Política de Gestão de Resíduos

Em 2019, quanto às ações de Política de Gestão de Resíduos, pode-se destacar o apoio técnico da Assessoria de Planejamento e Gestão Ambiental, dado à elaboração de Plano de Gerenciamento de Resíduos Sólidos – PGRS, Plano de Gerenciamento de Resíduos Químicos – PGRQ, Plano de Gerenciamento de Resíduos de Serviços de Saúde – PGRSS e Plano de Gerenciamento de Resíduos de Construção Civil – PGRCC. Os planos compõem o processo de licenciamento ambiental da UU de Dourados, que ainda está em andamento, e devem ser executados e revisados constantemente, com exceção do PGRCC, que é referente apenas ao período de construção do auditório externo.

Atualmente, os planos mencionados estão passando por adequação conforme solicitação do Instituto do Meio Ambiente de Dourados, IMAM. A elaboração dos planos permitiu o levantamento e consolidação de informações e procedimentos operacionais relacionados a gestão de todos os resíduos gerados na Unidade, possibilitando a execução de correções e melhorias.

O gerenciamento de resíduos é uma atividade de responsabilidade compartilhada com todos os geradores de resíduos, desta forma, quando os planos estiverem em execução integral, possibilitarão mais envolvimento da comunidade acadêmica e melhor desempenho na gestão de resíduos, buscando sempre a melhoria contínua.

É importante destacar que a Assessoria foi contratada a fim de suprir deficiências da Universidade, que até então não tinha corpo técnico capacitado para desenvolver atividades relacionadas ao meio ambiente, e que em 2 de março de 2020, através da Resolução COUNI-UEMS Nº 568, publicada no Diário Oficial Eletrônico n. 10.105, de 3 de março de 2020, houve a criação oficial do Setor de Meio Ambiente na Diretoria de Infraestrutura. Desta forma, a então Assessoria de Planejamento e Gestão Ambiental, que já estava diretamente ligada à DINFRA, passou a compor o Setor de Meio Ambiente.

São atribuições do Setor de Meio Ambiente:

- Promover a regularização ambiental de todas as Unidades Universitárias da UEMS;
- Revitalizar trâmites legais com órgãos ambientais pertinentes para garantir o cumprimento das normas vigentes;
- Desenvolver atividades de educação ambiental para público interno e externo;

- Orientar e monitorar a gestão operacional das atividades de meio ambiente nas Unidades Universitárias da UEMS;
- Promover a melhoria contínua nos programas e projetos executados nas áreas de sua competência.

Além disso, faz parte do Planejamento Estratégico do Setor de Meio Ambiente, a elaboração de um Sistema de Gestão Ambiental Integrado, que contemplará a política de gestão de resíduos sólidos para todas as UUs da UEMS.

2 DESTAQUES

Ressalta-se com a pandemia do COVID-19, com vistas a resguardar a saúde coletiva foram tomadas várias decisões que impactaram as ações desenvolvidas pela DINFRA em 2020, dentre outras, o funcionamento das atividades administrativas de forma remota no âmbito da Sede e Unidades Universitária.

Por fim, os registros de participação da Diretoria de Infraestrutura em eventos de acordo com as normas de segurança estabelecidas pelo comitê local de biossegurança de cada Unidade, com o objetivo de fortalecer as ações de inovação e empreendedorismo dentro e fora da Instituição.

- ✓ Participação em solenidade de entrega do Auditório Universitário com o Centro de Pesquisa em Agronomia e o Conjunto de Laboratórios da Unidade Universitária de Aquidauana. Os investimentos somam mais de R\$ 1,7 milhão e contribuirão para o fortalecimento do Ensino, Pesquisa e Extensão na Unidade de Aquidauana.

Figura 01 – Entrega Auditório da UEMS de Aquidauana.



Fonte: DINFRA/UEMS, 2020.

- ✓ Participação em solenidade de recebimento de terreno através de doação efetivada pela Prefeitura do município, que tem por medida 3,000 hectares e fica situado na área rural da cidade, mediante a Lei nº 2.294, de 9 de setembro de 2020, sancionada pelo representante do executivo municipal, José Izauri de Macedo à Universidade Estadual de Mato Grosso do Sul (UEMS) - Unidade de Naviraí. Essa doação do terreno garante a expansão da instituição e o fortalecimento da Unidade Universitária de Naviraí.

Figura 02 – Imagem do terreno entregue a UEMS de Naviraí pela Prefeitura municipal de Naviraí.



Fonte: ACS/UEMS, 2020.

- ✓ Participação em solenidade de recebimento de imóvel para instalação de polo de observatório da UNIRILA;

A Universidade Estadual de Mato Grosso do Sul (UEMS) formalizou acordo de concessão da Escola Agrícola do município de Guia Lopes da Laguna. A iniciativa foi proposta pelo vereador Gilberto Ferreira de Souza e aprovada em Sessão Ordinária da Câmara de Vereadores do município. A principal meta desta concessão, que tem vigência de 20 anos, é a futura instalação de um polo vinculado ao observatório do corredor bioceânico, que integra a Rota de Integração Latino-Americana (RILA). Além deste uso exponencial, a parceria também fomentará ações e ensino, pesquisa e extensão utilizando a estrutura predial da Escola cedida para receber acadêmicos, professores e técnicos da UEMS com projetos e pesquisas que visem atender as demandas da população.

- ✓ Participação em Visita Técnica no município de Guia Lopes da Laguna, primeira cidade dentro da rota bioceânica a efetivar parceria com a UEMS. A Universidade, nas palavras do coordenador da RILA, dará suporte ao município e região objetivando subsidiar, por meio de estudos, projetos que impactem positivamente a vida da população.

- ✓ Participação na Sessão Ordinária na Câmara Legislativa;

A concessão da Escola Agrícola à Universidade foi efetivada após aprovação do Projeto de Lei 08/2020, sobre Desafetação e Concessão de Imóvel do município de Guia Lopes da Laguna, proposto pelo vereador Gilberto Ferreira de Souza durante a Sessão Ordinária da Câmara Municipal de Guia Lopes.

Figura 03 – Imagem da comitiva da UEMS em visita às dependências da Escola Agrícola, em Guia Lopes.



Fonte: ACS/UEMS, 2020.

REFERÊNCIAS

UNIVERSIDADE ESTADUAL DO MATO GROSSO DO SUL – UEMS. **Resolução COUNI N° 479, de 23 de junho de 2016**. Estabelece as atribuições dos órgãos executivos e dos órgãos de assessoramento e apoio dos órgãos executivos superiores da Universidade Estadual de Mato Grosso do Sul. Disponível em: http://www.uems.br/assets/uploads/ailen/arquivos/2016-07-20_09-11-54.pdf

UNIVERSIDADE ESTADUAL DO MATO GROSSO DO SUL – UEMS. **Resolução COUNI N° 479, de 02 de março de 2020**. Altera a Resolução COUNI-UEMS n. 392, de 29 de setembro de 2011, e reorganiza a estrutura administrativa da Universidade Estadual de Mato Grosso do Sul (UEMS). Disponível em: http://www.uems.br/assets/uploads/ailen/arquivos/2020-03-03_09-46-58.pdf

• U E M S •

ANEXOS

Universidade Estadual
de Mato Grosso do Sul

Figura 04 – Reestruturação assistência social (PROEC) Bloco A térreo – UU Dourados.



Fonte: Setor de Manutenção, 2020.

Figura 05 – Auditório: limpeza de piso e aplicação de resina para instalação de cadeiras – UU Dourados.



Fonte: Setor de Manutenção, 2020.

Figura 06 – Auditório: Instalação de estrutura em madeira para cobrir canos de escoamento de águas fluviais – UU Dourados.



Fonte: Setor de Manutenção, 2020.

Figura 07 – Auditório: Instalação de painel em lona, letreiros e luminosos – UU Dourados.



Fonte: Setor de Manutenção, 2020.

Figura 08 – Auditório Bloco G: Limpeza de piso e aplicação de resina para instalação de cadeiras – UU Dourados.



Fonte: Setor de Manutenção, 2020.

Figura 09 – Bloco C (CPIBIO): Instalação de pingadeiras e calhas novas e recuperação de rufos e instalação de novos (vendaval) - UU Dourados.



Fonte: Setor de Manutenção, 2020.

Figura 10 – Auditório Bloco G: Limpeza de piso e aplicação de resina para instalação de cadeiras – UU Dourados.



Fonte: Setor de Manutenção, 2020.

Figura 11 – Bloco C (CPIBIO): Instalação de pingadeiras e calhas novas e recuperação de rufos e instalação de novos (vendaval) - UU Dourados.

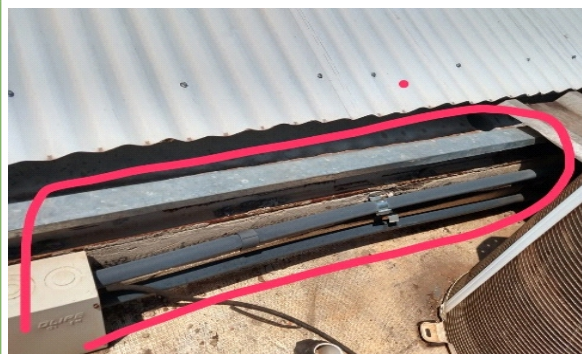

Fonte: Setor de Manutenção, 2020.

Figura 12 – Bloco G: execução dos primeiros serviços (pingadeiras e rufos nas janelas e portas)- UU Dourados.



Fonte: Setor de Manutenção, 2020.

Figura 13 – Cantina – Limpeza e higienização após entrega – UU Dourados.



Fonte: Setor de Manutenção, 2020.

Figura 14 – Casa da Cultura – Mudança; limpeza; entrega do imóvel.– UU Dourados.



Fonte: Setor de Manutenção, 2020.

Figura 15 – CERNA – Instalação de rufos e pingadeiras – UU Dourados.



Fonte: Setor de Manutenção, 2020.

Figura 16 – Casa da Cultura – Mudança; limpeza; entrega do imóvel – UU Dourados.



Fonte: Setor de Manutenção, 2020.

Figura 17 – CERNA – Instalação de rufos e pingadeiras – UU Dourados.



Fonte: Setor de Manutenção, 2020.

Figura 18 – DINFRA: Reestruturação física com construção da sala de diretoria, pintura, rede lógica, telefônica e elétrica nova - UU Dourados.



Fonte: Setor de Manutenção, 2020.

Figura 19 – FAPEMS: mudança, limpeza interna e externa e organização de materiais; substituição de calhas - UU Dourados.



Fonte: Setor de Manutenção, 2020.

Figura 20 – GUARAPOBI: Serviços diversos em alvenaria, hidráulica, reboco, instalação de portas internas, requadros para instalação de blidex, contra piso para recebimento do granelite e retirada de árvores e limpeza externa para instalação de calçadas e paisagismo.



Fonte: Setor de Manutenção, 2020.

Figura 21 – Iluminação externa da unidade: Revitalização e troca de lâmpadas queimadas - UU Dourados.



Fonte: Setor de Manutenção, 2020.

Figura 22 – Rede de saberes indígena: Reestruturação física com construção da sala de arquivo, sala de estudos, copa, instalação de bancadas para computadores, instalação de ventiladores, ar condicionado, pintura, rede lógica, telefônica e elétrica novas - UU Dourados.

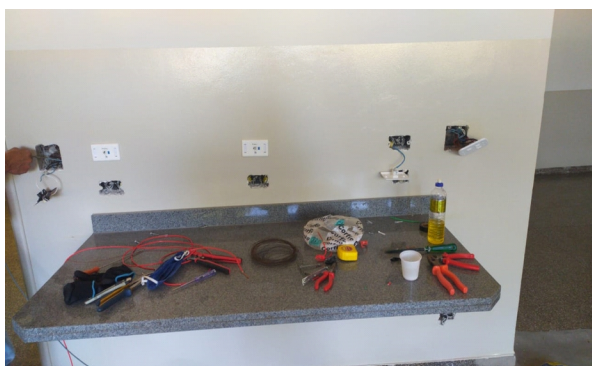

Fonte: Setor de Manutenção, 2020.

Figura 23 – Jardinagem / manutenção e limpeza de pátio / plantio de mudas - UU Dourados.



Fonte: Setor de Manutenção, 2020.

Figura 24 – LABECO: Consertos de telhado - UU Dourados.



Fonte: Setor de Manutenção, 2020.

Figura 25 – Parada de onibus: Transferência de cobertura e revitalização de iluminação - UU Dourados.



Fonte: Setor de Manutenção, 2020.

Figura 26 – Sala PÓS PGRN: Preparação de piso para instalação de poltronas - UU Dourados.



Fonte: Setor de Manutenção, 2020.

Figura 27 – PROAP: Reestruturação física da pró reitoria e pintura, rede lógica, telefônica, instalação elétrica nova - UU Dourados.



Fonte: Setor de Manutenção, 2020.

Figura 28 – PRODHS: Reestruturação física da pró reitoria e pintura, rede lógica, telefônica, instalação elétrica nova - UU Dourados.



Fonte: Setor de Manutenção, 2020.

Figura 29 – PROE: Reestruturação física da pró reitoria e pintura, rede lógica, telefônica, instalação elétrica nova - UU Dourados.



Fonte: Setor de Manutenção, 2020.

Figura 30 – Protocolo: Reestruturação física da pró reitoria e pintura, rede lógica, telefônica, instalação elétrica nova - UU Dourados.



Fonte: Setor de Manutenção, 2020.

Figura 31 – Refeitório terceirizados: Reestruturação física - UU Dourados.



Fonte: Setor de Manutenção, 2020.

Figura 32 – Reitoria (sala vice/ACS/PJU): reestruturação física pintura, rede lógica, telefônica, instalação elétrica nova - UU Dourados.



Fonte: Setor de Manutenção, 2020.

Figura 33 – Sala de reuniões da propp: reestruturação física e pintura, rede lógica, telefônica, instalação elétrica nova - UU Dourados.

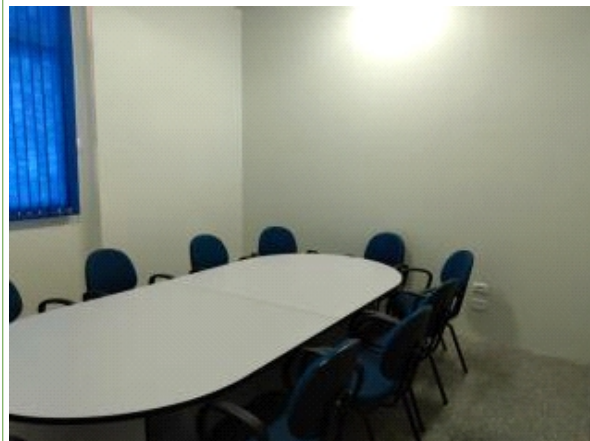

Fonte: Setor de Manutenção, 2020.

Figura 34 – Tratamento em pisos: limpeza, resinagem e cera - UU Dourados.



Fonte: Setor de Manutenção, 2020.

Figura 35 – Conclusão do Auditório - UU Dourados.



Fonte: Setor de Obras e Projetos, 2020.