

## Orientação para o primeiro acesso a Plataforma Microsoft Educação

Passo a passo, o primeiro acesso do técnico administrativo.

Acesse <https://www.office.com/>



Figura 1: Tela inicial do Office 365.

No local do “endereço de e-mail” utilize seu e-mail da UEMS completo. Ex: login@uems.br. Clique em “entrar”.

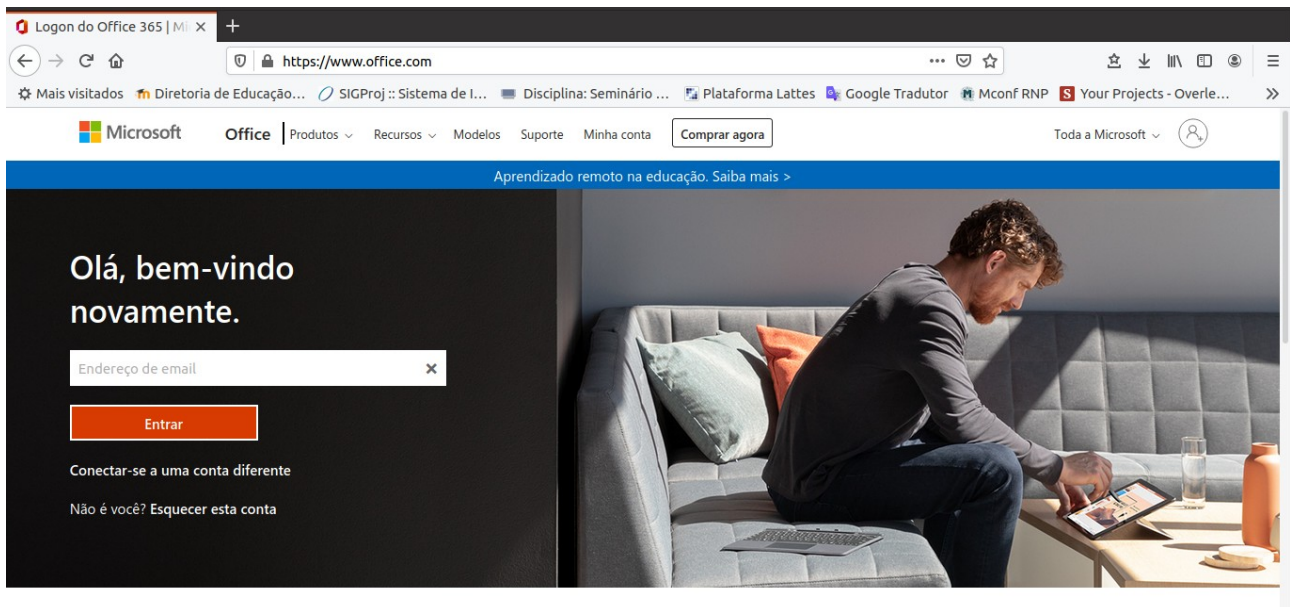

Figura 2: Tela de login.

Para o primeiro acesso foi gerada uma senha automática pela Plataforma Microsoft. A senha utilizada internamente, na UEMS, não pode ser vinculada com a Plataforma Microsoft devido a uma restrição momentânea da Microsoft. Pelo excesso de novos usuário, eles estão com o serviço de sincronização suspenso. **Por isso, envie um e-mail para [informatica@uems.br](mailto:informatica@uems.br) com seu nome completo e e-mail da UEMS solicitando a senha do primeiro acesso.**

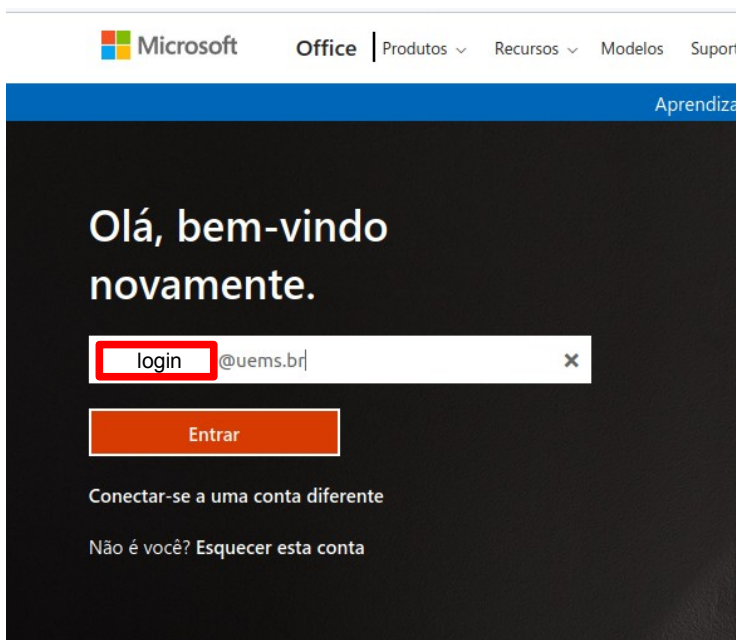

Figura 3: Tela de senha.

Clique em entrar.

Na tela seguinte, Figura 4, a plataforma pedirá para alterar a senha. Use, de preferência, a mesma senha do e-mail da UEMS.

Obs: o padrão de senha para a Microsoft inclui, no mínimo 8 caracteres, pelo menos 1 carácter maiúsculo, números.

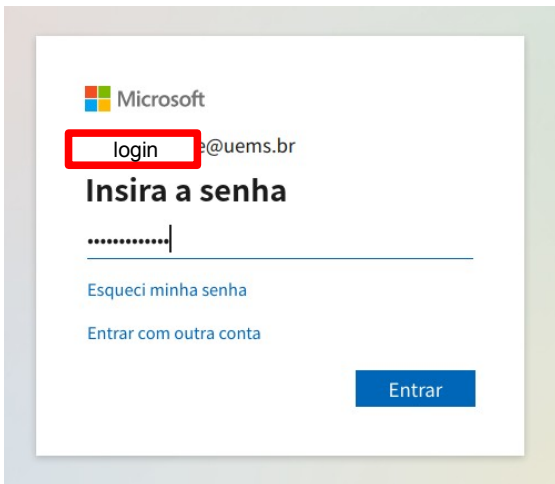

Figura 4: Tela alteração de senha.

Clique em entrar

A próxima tela, Figura 5, pedirá mais informações. Clique em avançar.

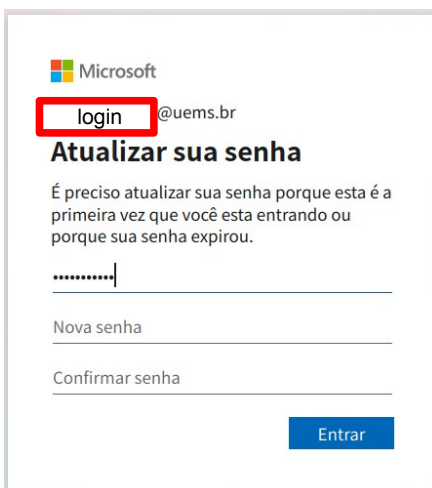

Figura 5: Tela de mais informações.

A plataforma irá solicitar uma forma de acesso de segurança, por telefone ou e-mail, a sua conta. Isso servirá de segurança caso esqueça sua senha. Na sequência, estão os passos para validar a conta pelo celular.

Clique sobre o link “Set it up now” da opção “Authentication **Phone** is not configured”, Figura 6.

Obs: essa tela pode aparecer em inglês ou português.

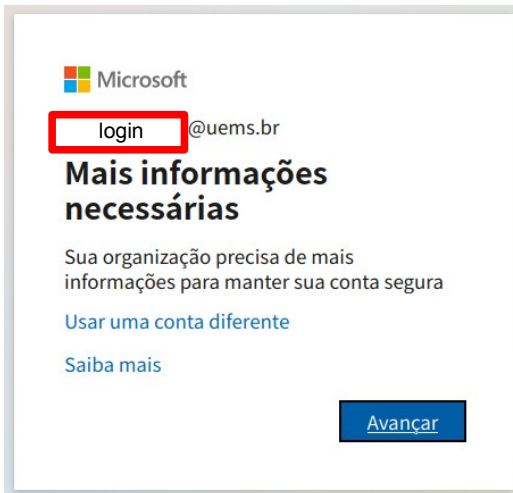

Figura 6: Tela do recurso de segurança.

Na próxima tela, Figura 7, abaixo das palavras “ Authentication phone” selecione o país “Brazil(55)”

No próximo campo coloque seu número de celular com o DD, sem espaços entre os números.

Clique no botão “text me”.

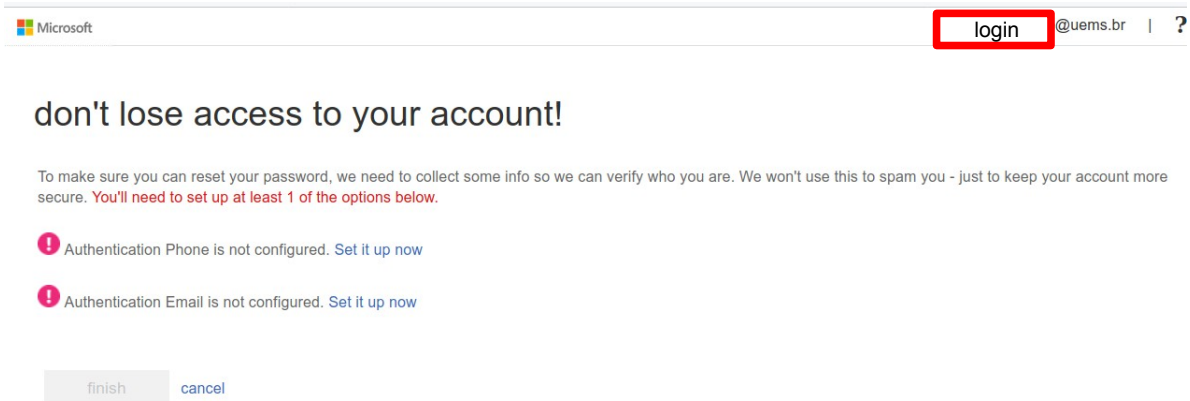
Você receberá uma mensagem no celular com um código de autenticação da Microsoft.

Microsoft

## don't lose access to your account!

Please verify your authentication phone number below.

Authentication phone

Brazil (+55)

número do celular

text me call me

back

Figura 7: Tela do recurso de segurança.

Digite o código recebido pelo celular no campo ao lado do botão “verify”, Figura 8. Clique no botão “verify”.

Microsoft

## don't lose access to your account!

Please verify your authentication phone number below.

Authentication phone

Brazil (+55)

número do celular

text me call me

We've sent a text message containing a verification code to your phone.

127748

verify try again

back

Figura 8: Tela do recurso de segurança.

Na tela da Figura 9, aparecerá a frase de “Authentication Phone” com um símbolo verde na frente. Caso esse **processo falhe**, reenvie o código para seu celular e refaça os passos de verificação.

Clique no botão “finish”.

Microsoft

## don't lose access to your account!

Thanks! We'll use the info below to recover your account if you forget your password. Click "finish" to close this page.

✓ Authentication Phone is set to número do celular

! Authentication Email is not configured. Set it up now

finish cancel

Figura 9: Tela do recurso de segurança.

Na próxima tela, Figura 10, clique em “Sim”.



Figura 10: Tela para continuar conectado.

### Seu primeiro acesso foi concluído!!!

Clique no “X” para fechar a mensagem da Figura 11.

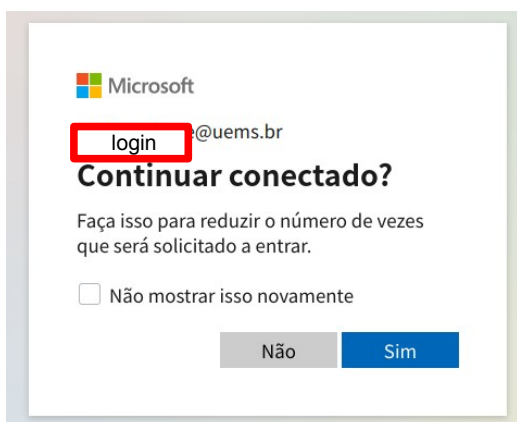

Figura 11: Tela do primeiro acesso.

Será disponibilizado uma série de ferramentas para o acesso online. Não é possível utilizar essa licença no Office 365 (Word, Excel, Power Point) instalado no computador pessoal. O Microsoft Teams pode ser instalado no computador pessoal, mas tem que ficar atento para quem já tem a licença do Office 365 não gerar conflito.

O Outlook aparece disponível entre as ferramentas do Microsoft 365 Educação. Porém, ele não está configurado para o nosso e-mail institucional. Sendo assim, não o utilizem.

A tela da Figura 12 aparecerá para você.

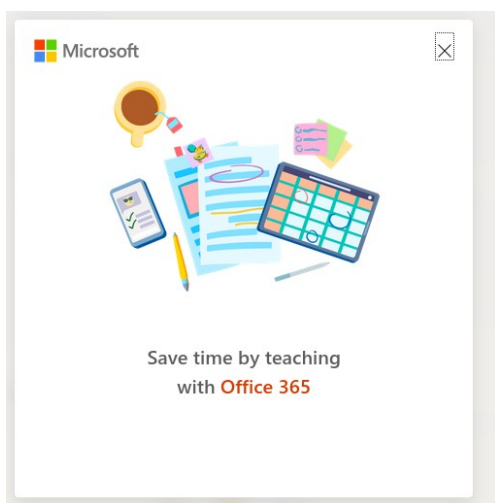
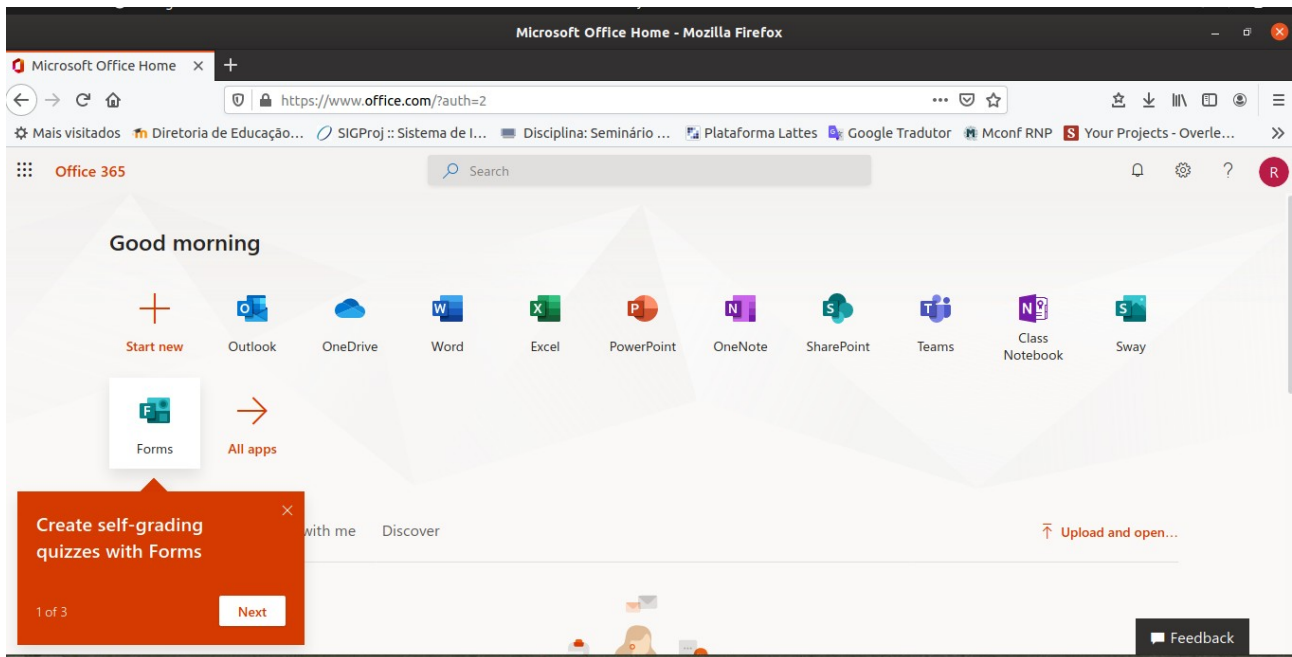

Figura 12: Tela com as ferramentas disponíveis no Microsoft 365 Educação.

Dourados, 14 de agosto de 2020  
Diretoria de Informática - UEMS