

AÇÕES DE ENFRENTAMENTO A COVID-19 EM INSTITUIÇÕES DE LONGA PERMANÊNCIA DE IDOSOS

Realização: Centro de Ensino, Pesquisa e Extensão em Educação em Saúde – CEPES. Universidade Estadual de Mato Grosso do Sul.
Contato: covid19@uems.br



ABERTURA

- **Objetivo:** Contribuir com a atualização dos profissionais das ILPIs de Mato Grosso do Sul para o enfrentamento da COVID-19;
- Projeto de extensão da UEMS – “Enfrentamento ao COVID-19 em Instituições de Longa Permanência para Idosos”;
- Coordenadora: Profa. Dra. Marcia Regina Martins Alvarenga;
- Live → 31/07/2020- ESF- Profissionais que irão atuar nas ILPIs- Realização de testes rápidos;
- Projetos: UEMS e Todos pela Saúde:



[Email para contato: covid19@uems.br](mailto:covid19@uems.br)

Fonte: Própria

PROGRAMAÇÃO

Manifestação da COVID-19 entre os idosos: O que precisamos saber?

Dra. Priscila Takahashi de Faria. Médica Geriatra.

O projeto de pesquisa da UEMS - Enfrentamento à COVID-19 nas ILPI

Escola de Saúde Pública Dr. Jorge Davi Nasser- Inara Pereira da Cunha



PROGRAMAÇÃO

O projeto de extensão da UEMS – Capacitação para os profissionais que atuam nas ILPI

Prof^a Marcia Regina Martins Alvarenga (GPENSI/UEMS)

Recomendações técnicas para a prevenção e controle da COVID-19 nas ILPI

Profa. Dra. Fabiana Perez Rodrigues Bergamaschi (UEMS)



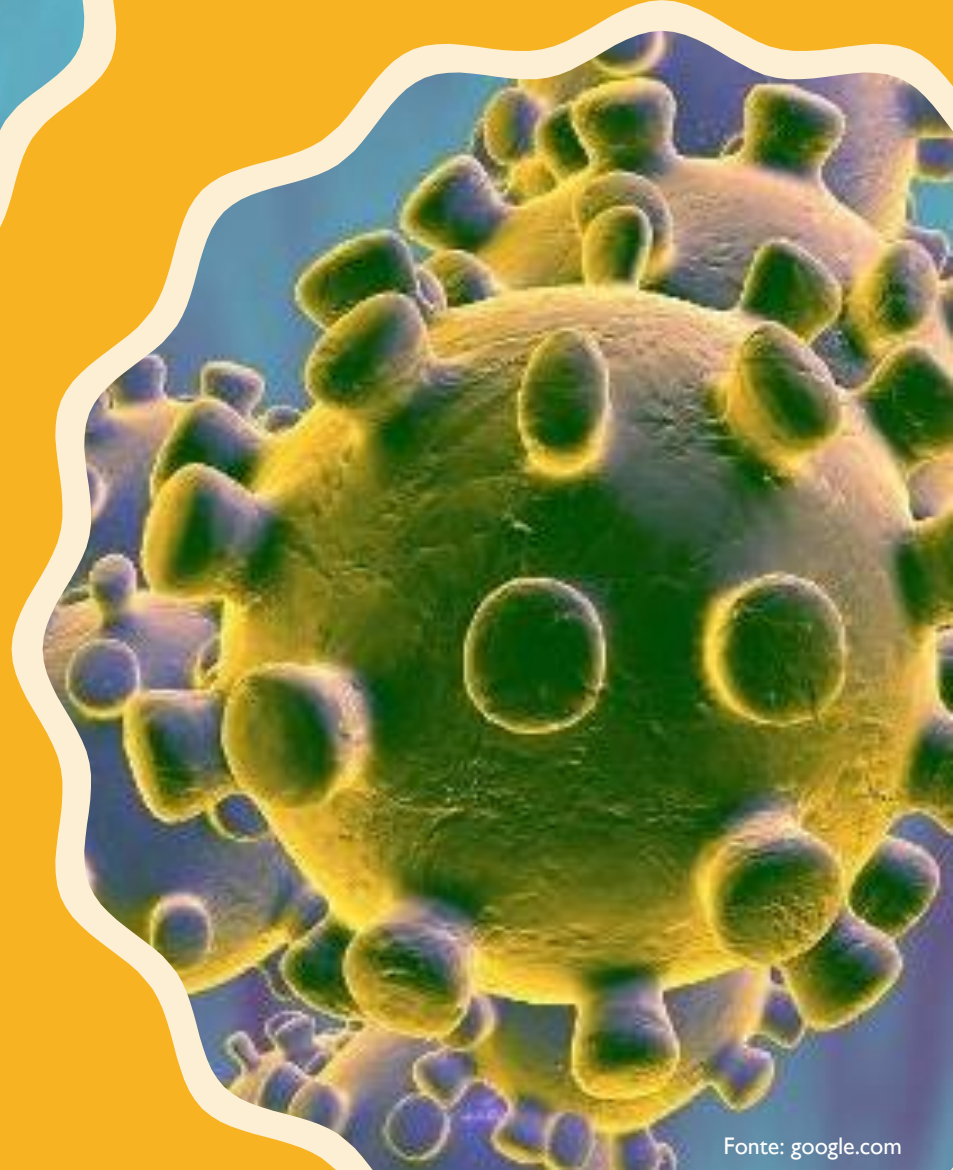
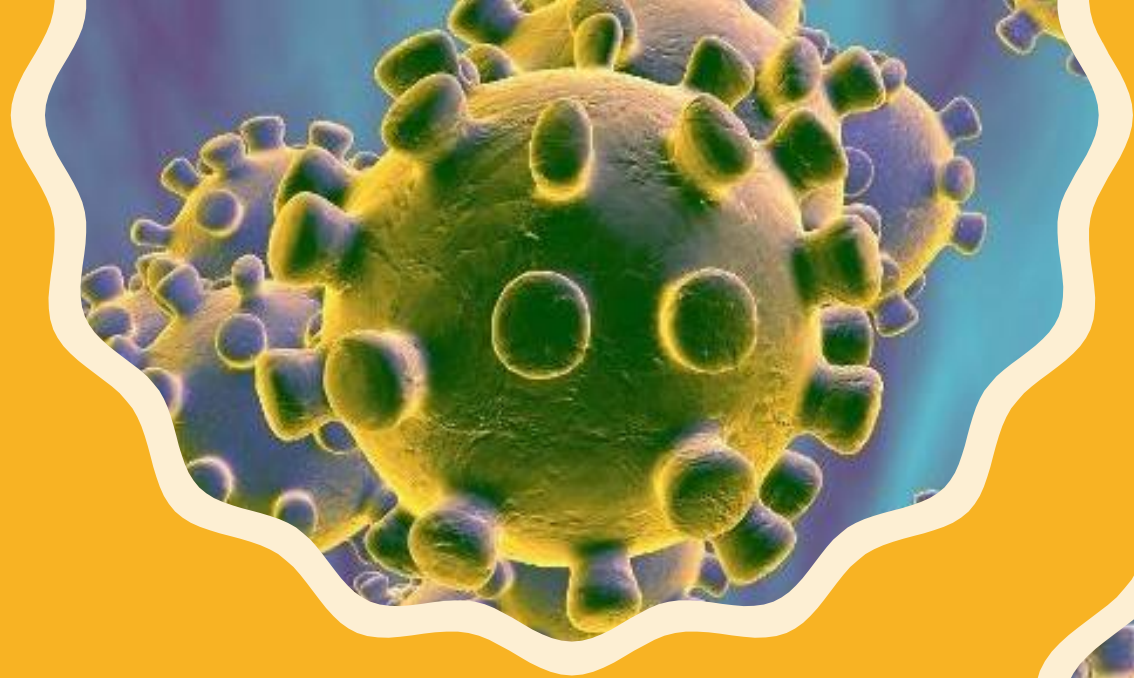

MANIFESTAÇÃO DA COVID-19 ENTRE OS IDOSOS: O QUE PRECISAMOS SABER?

Dra. Priscila Takahashi de Faria
Médica Geriatra



COVID-19

- Coronavírus (grupo de patógenos causador de síndromes respiratórias em humanos e animais)
- Doença COVID-19 => 31/12/2019 na China
- 11/03/2020: Pandemia
- Mundo: Até 04/08/20 => 18.142.718 casos e 691.013 mortes (OMS)
- BR => Até 05/08/20 => 2,8 milhões casos e 96,3 mortes
- Compreensão da doença => ainda em evolução

TRANSMISSÃO

- Apresenta alta capacidade de contágio: 1 para cada 3.
- Fontes de transmissão: gotículas, contato, aerossol, superfícies contaminadas
- Transmissão por pessoas sintomáticas, pré-sintomáticas (30-50%) e assintomáticos (estima-se até 2/3 das infecções)
- Incubação: média 5-14 dias (maior transmissibilidade nos primeiros 3-5 dias de sintomas)
- Transmissão comunitária: BR => **já não conseguimos identificar o foco transmissor!**



APRESENTAÇÕES CLÍNICAS DA COVID-19

- Casos leves a moderados: 80-85% (resfriado, síndrome gripal, pneumonia leve)
- Casos moderados a graves: 15% hospitalização (dispnéia, hipóxia, pneumonia grave)
- Casos críticos: 5% UTI (insuficiência respiratória, choque séptico, disfunção de múltiplos órgãos)
- Mortalidade: 2% (sintomáticos) e até 49% (doentes graves)
- Letalidade **15%** idoso frágil e/ou maior 80 anos (grande idoso)
- **BR => mais de 30% óbitos são idosos**

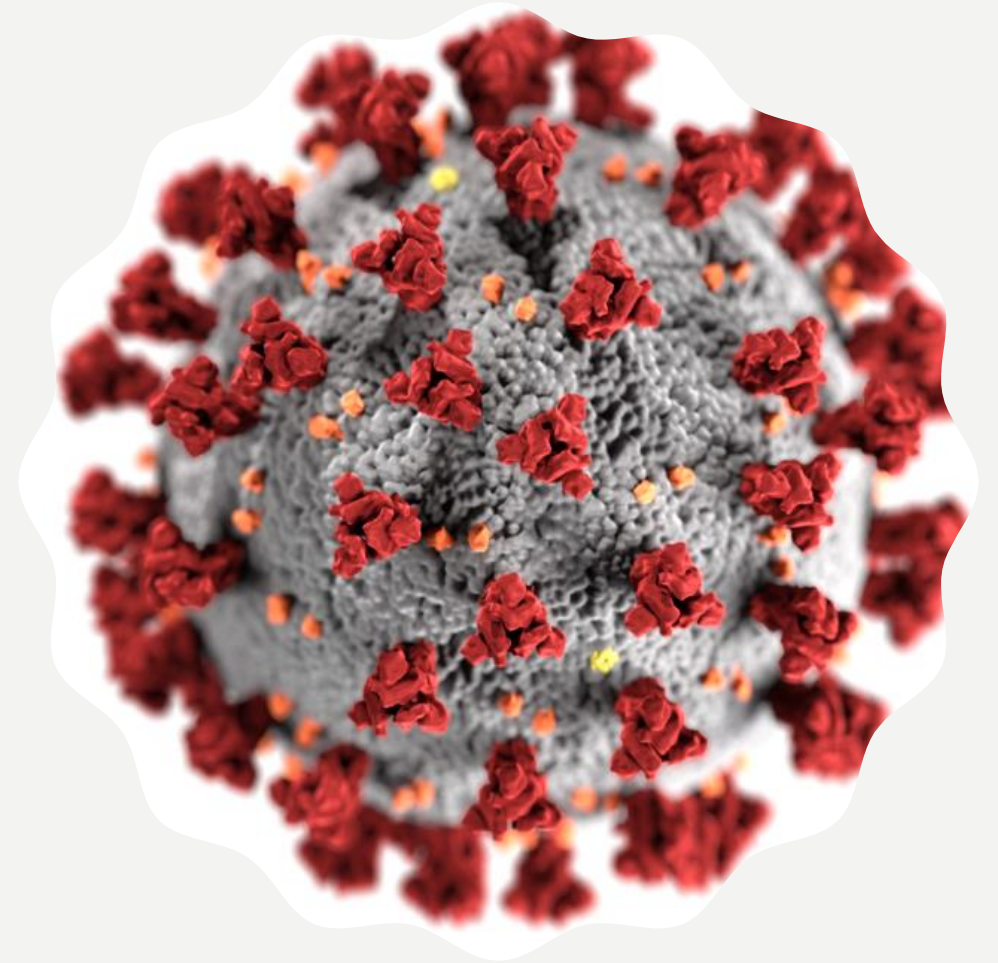

Sinais e Sintomas mais comuns (Menores):

Febre (83%-99%)

Tosse (59-82%)

Astenia (44-70%)

Anorexia (40%)

Mialgia (11-35%)

Dispneia (31-40%) - **sinal de alarme**

Secreção respiratória (27%)

Perda de paladar e/ou olfato (mais de 80%)

Menos Comuns: Sintomas gastrointestinais, cefaleias, dor garganta, coriza, confusão...

Graves: Dispneia, dor torácica



Fonte: jornaldaorla.com

IDOSOS INSTITUCIONALIZADOS: PECULIARIDADES

- Cada idoso é um organismo único!
- Vários perfis de funcionalidade => não levar em conta apenas a idade cronológica.
- Não desconsiderar as alterações fisiológicas do envelhecimento.
- Manifestações atípicas de doenças.
- Condições de vulnerabilidade extrema.
- Baixa funcionalidade, baixa ou inexistente autonomia e alta dependência.
- Aproximadamente 1% da população idosa em geral (idosos 15% população do BR)



IDOSOS INSTITUCIONALIZADOS: PECULIARIDADES

- Em vários países observou-se que grande parte dos óbitos põe COVID-19 ocorreram em residentes de ILPI's: Canadá => 85%, Alemanha => 39%, Austrália => 31%, Bélgica => 64% , França => 49%, EUA => 45%, Inglaterra => 41,5%
- Imperiosa necessidade de minimizar o contágio e a disseminação da Covid-19 entre os moradores, profissionais e cuidadores de ILPIs.
- Planos de ação e vigilância institucionais (individual).



- Dinâmica de prevenção da pandemia => fator de risco para piora de condições preexistentes
- Presença de várias comorbidades preexistentes, e alta susceptibilidade ao aparecimento de novas condições associadas ao envelhecimento.
- Incidência aumentada de fragilidade social e familiar associadas.
- Recuperação de doenças, com maior probabilidade de perda de capacidade funcional e complicações tardias.



PLANOS DE AÇÃO E VIGILÂNCIA EM ILPIS

- Adaptados às características de cada instituição.
- Ações preventivas e de conduta.
- Continuidade de assistência aos residentes.
- Vários materiais específicos disponíveis para orientação.



COMO AGIR NESTE MOMENTO?

- Conhecer o perfil dos residentes a quem eventualmente deverão assistir.
- Dimensionar as medidas de prevenção necessárias.
- Conhecer a população assistida quanto à funcionalidade e à definição de proporcionalidade terapêutica, que subsidiarão a indicação formal de cuidados paliativos em caso de agravo agudo à saúde.
- Auxiliar na manutenção dos cuidados continuados e integrais, permitindo controle adequado das multimorbidades, evitando descompensações clínicas evitáveis.



- Auxiliar no controle dos sintomas comportamentais, cognitivos e de humor, passíveis de piora neste momento.
- Promover e incentivar a prática de exercícios, alimentação saudável e interação social, de forma adaptada a atual situação, e conforme possibilidade de cada caso.
- Acolher familiares e cuidadores.

Objetivo comum: preservar funcionalidade, autonomia e independência, tanto quanto possível dentro do atual contexto.



COMO ATUAR EM PREVENÇÃO EM ILPI

- Estimular e orientar etiqueta respiratória
- Promover e orientar a prática de higienização das mãos (água e sabão, álcool gel- 70%)
- Restrição de contato social
- Orientar uso adequado de EPI
- Detectar precocemente casos suspeitos
- Isolamento precoce e adequado dos casos



PONTOS IMPORTANTES NO ENFRENTAMENTO DA COVID 19 NAS ILPIS

- 1.Prevenção
- 2.Deteccção Precoce dos Casos
- 3.Condução dos Casos detectados
- **Admissão e Readmissão de moradores**
- **Profilaxia da doença**



DETECÇÃO PRECOCE DOS CASOS EM ILPI

- Vigilância diária
- Avaliação clínica imediata; se sinais suspeitos
- Atenção aos sinais de alerta incomuns:

Confusão mental aguda

Agitação

Sonolência

Prostração

Dificuldade em deambular

Quedas

Redução da ingesta alimentar

Incontinência súbita

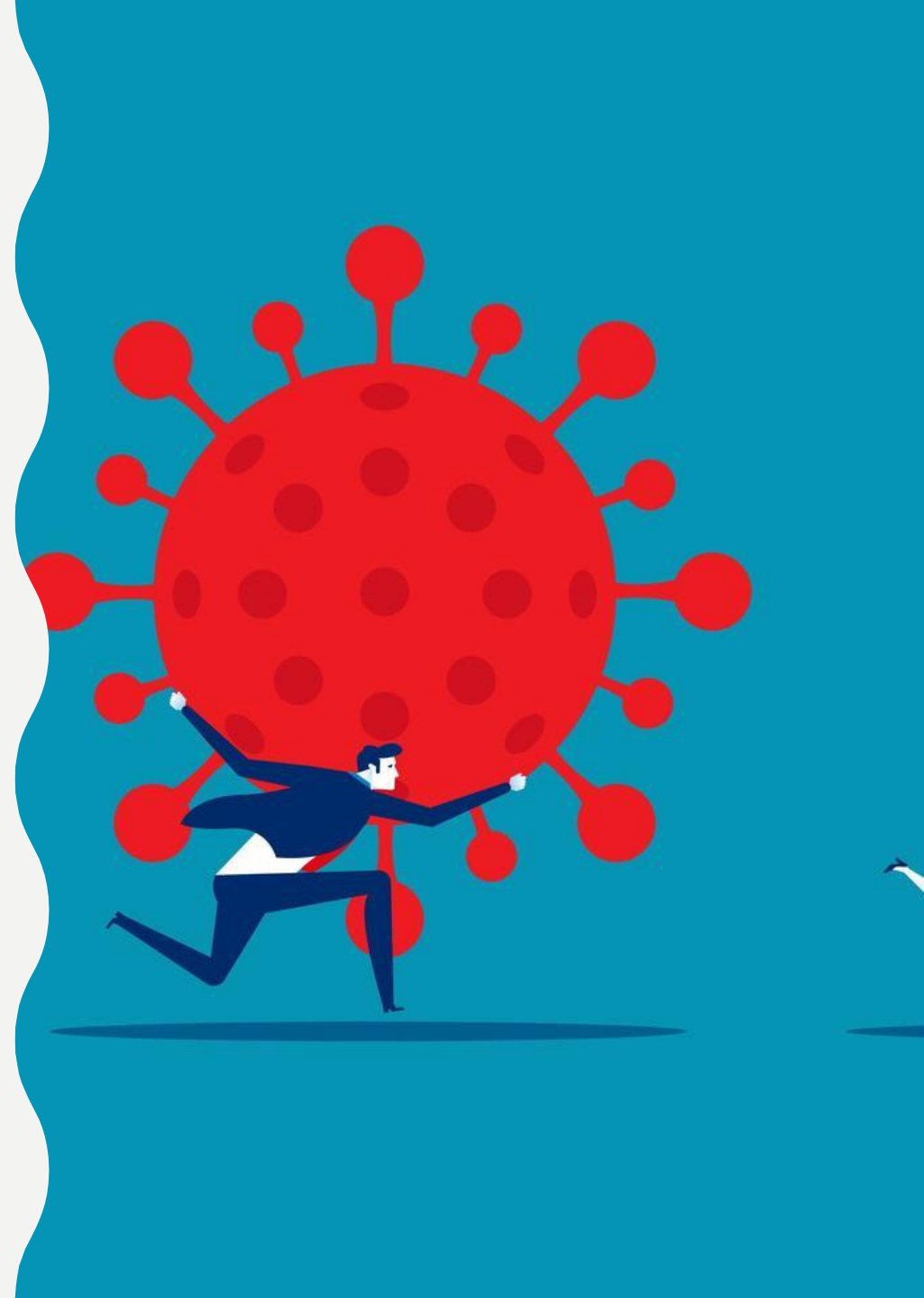



**EM QUE MOMENTO
PROCURAR UM SERVIÇO
DE SAÚDE?**

Detectei um caso suspeito, devo encaminhá-lo diretamente a um serviço de saúde?

- Tenho condições de realizar um *screening* infeccioso, ou mesmo testá-lo para Covid-19, sem removê-lo da instituição?
- Ele se enquadra na classificação de caso leve?
- A instituição tem condições de isolá-lo adequadamente até definição diagnóstica?

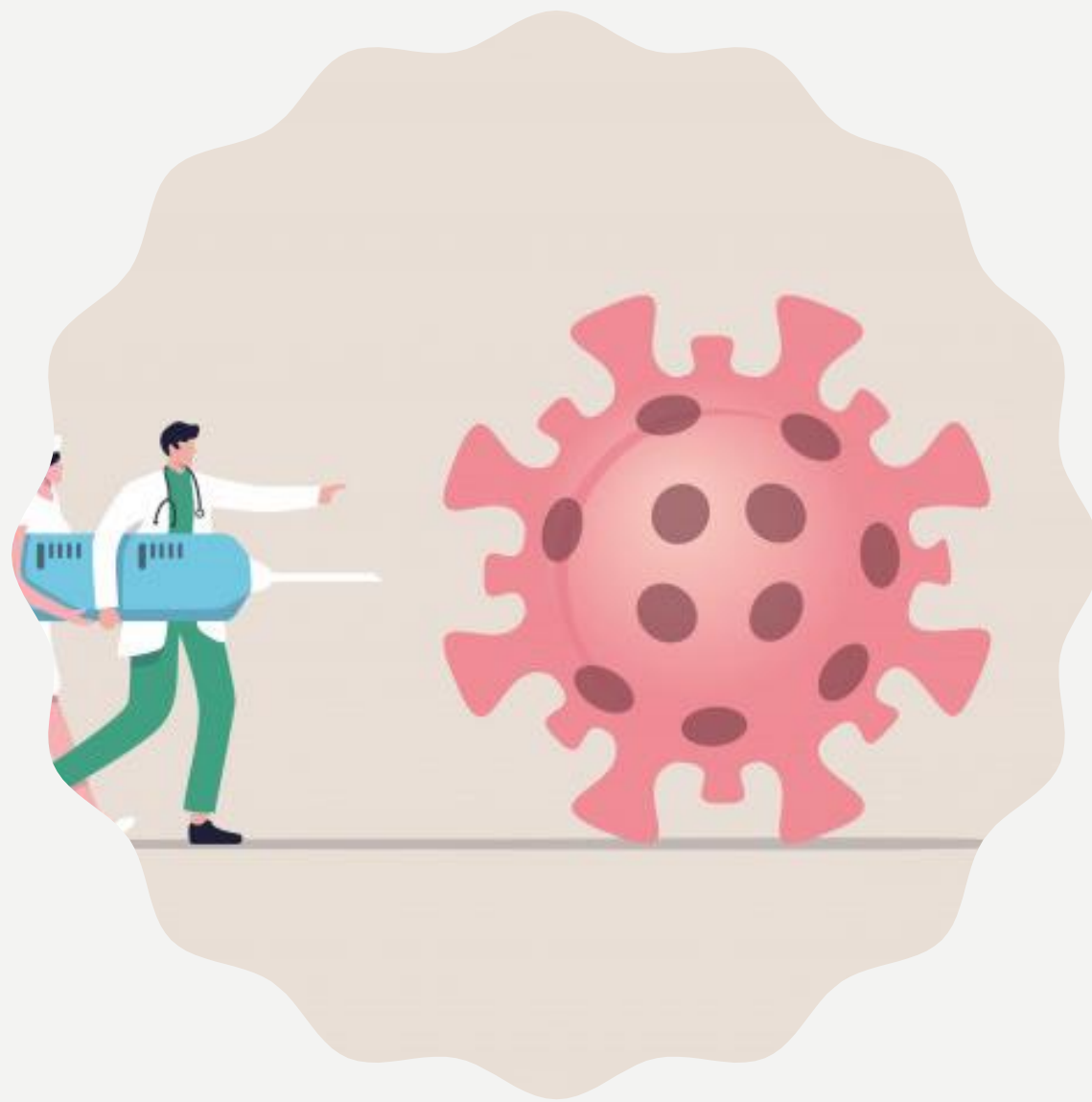

- O paciente possui diretivas antecipadas de vontade?
- O paciente tem indicação de Cuidados paliativos?
- A instituição está apta a prestar os cuidados paliativos necessários para o controle adequado dos sintomas?

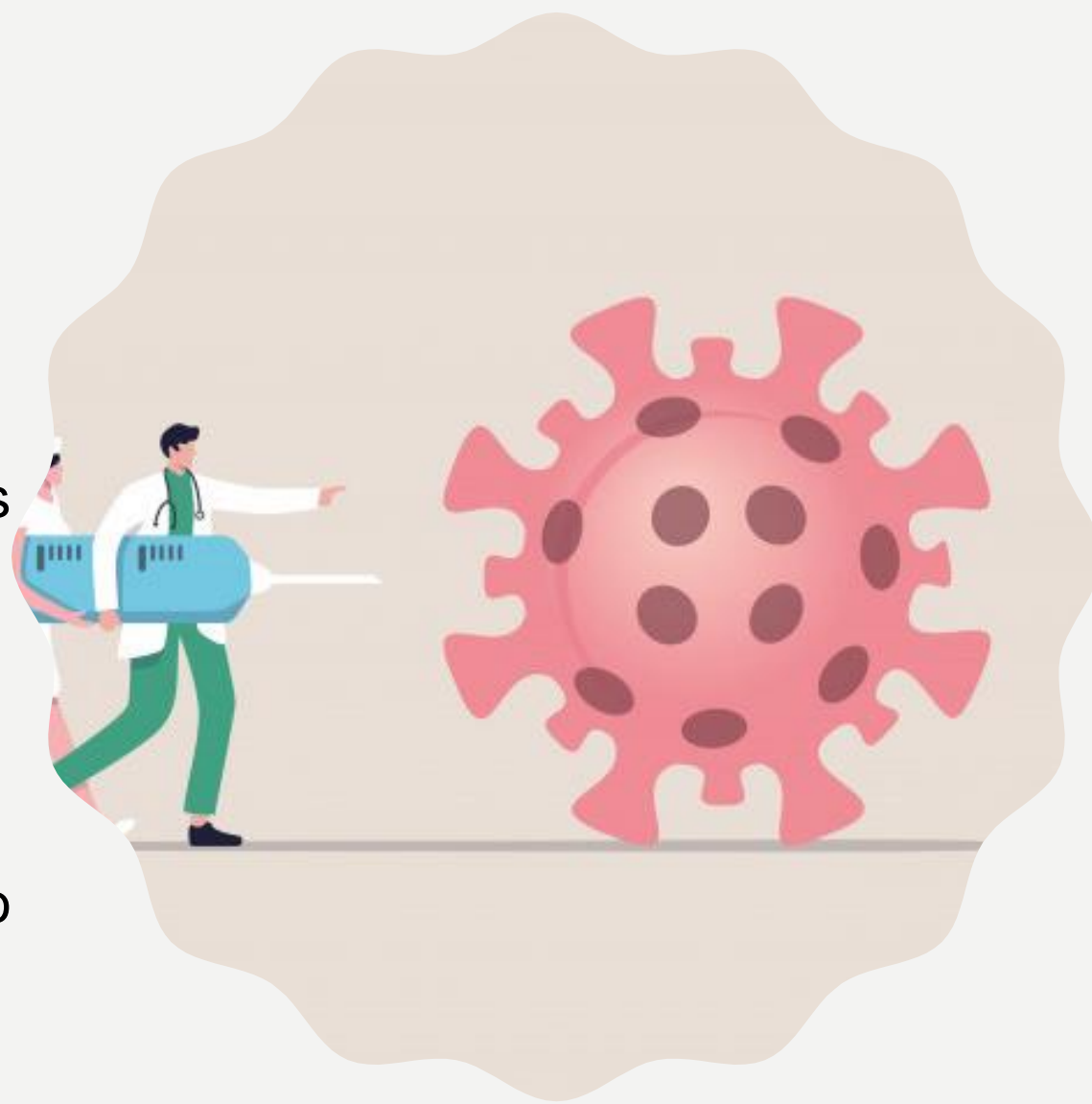

**Sintomas que precisarão ser
manejados com maior
frequência na Covid-19:
Minha ILPI esta apta a conduzir?**

- Dispnéia
- Tosse
- Hipersecretividade brônquica
- Dor
- Febre
- Delirium
- Processo ativo de morte...



TRATAMENTO DA COVID-19 EM ILPI

- Norteado pelo princípio da dignidade humana.
- Participação conjunta da família/paciente nas decisões e planejamento terapêutico, sempre!
- A adequada avaliação geriátrica, permite estabelecer nível clínico de atendimento, alinhado aos princípios éticos de autonomia, beneficência, não maleficência e justiça, conforme preconizado.

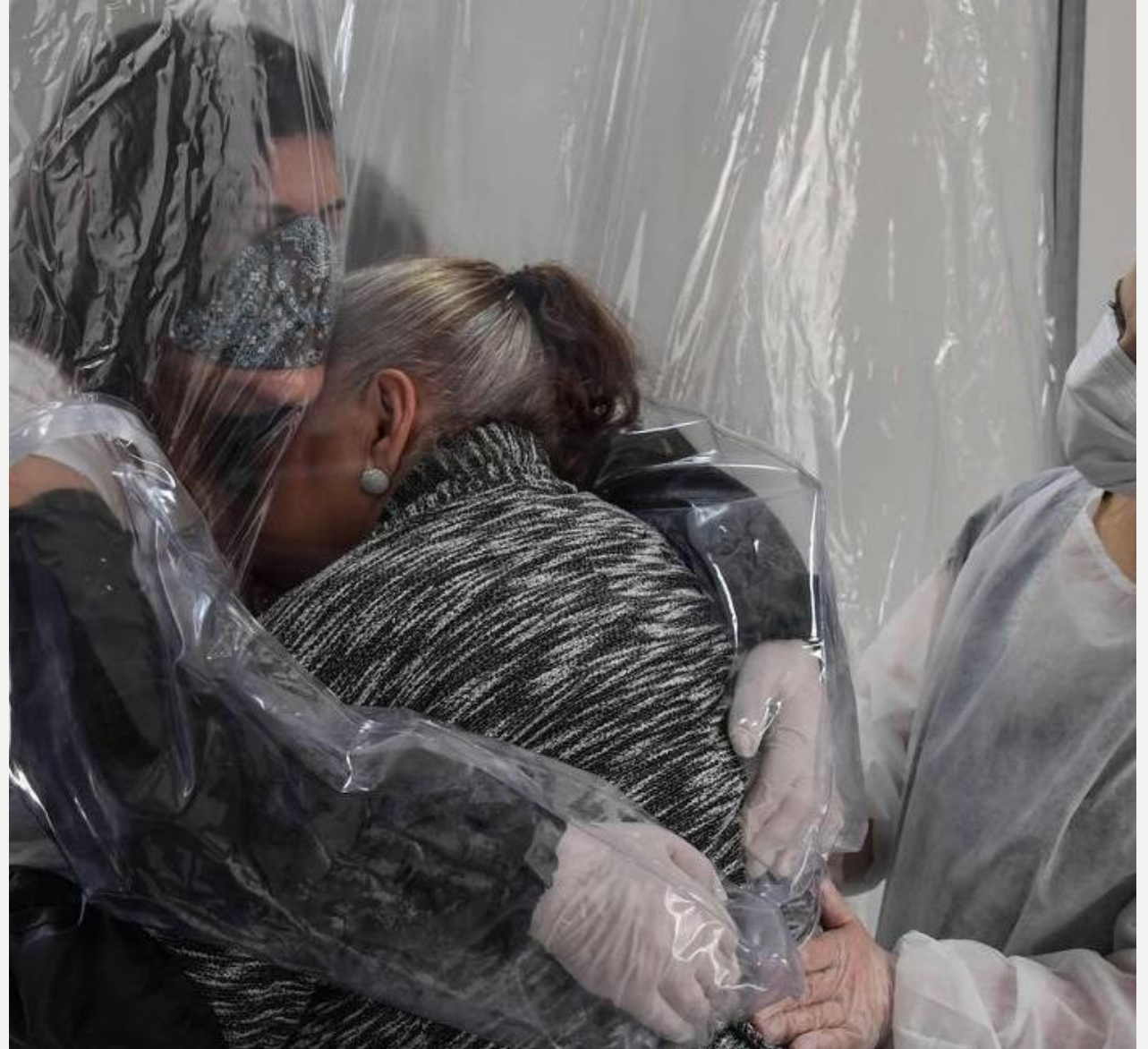

ADMISSÃO E READMISSÃO DE PACIENTES EM ILPI

- **Admissão de novo residente:** monitorar sintomas respiratórios por 14 dias e, se necessário, implementar medidas apropriadas de isolamento

- **Readmissão de residente pós-hospitalização:**

Se a causa da hospitalização tenha sido quadro de COVID-19 => ausência de sintomas há 72h, testar para resolução do quadro se possível; ou mantê-lo em medidas de isolamento por 14 dias a contar do início dos sintomas; se impossibilidade de testagem.

Se o motivo da hospitalização for outro, adotar as mesmas medidas descritas para admissão de novo morador.



PROFILAXIA DA COVID-19 EM ILPIS

- Anseio social por respostas rápidas.
- Conhecimento em construção para uma nova condição.
- Atualmente mais de 1600 estudos sobre tratamento em Covid-19, em andamento ou publicados => maioria de baixa qualidade metodológica => infelizmente sem embasamento científico robusto que suporte uma prescrição farmacológica específica para a doença.



PROFILAXIA DA COVID-19 EM ILPIS

- Mudanças constantes á luz de novos conhecimentos científicos
- Princípio ético primordial: não causar dano => “**Primum non nocere**”.
- Assim, tratamentos específico continuam sendo oferecidos em protocolos de pesquisa, ou em situações de grande gravidade, mediante autorização prévia do doente ou seu representante através de consentimento livre e esclarecido.





OBRIGADA!

ENFRENTAMENTO DA COVID-19 NAS ILPI NO ESTADO DE MATO GROSSO DO SUL

Dra. Inara Pereira da Cunha



POR QUE ESTAMOS AQUI?

COVID-19 X Pessoas Idosas

- 3.600 ILPI
- 62 ILPI
- 1.661 residentes
- Projetos: UEMS e Todos pela Saúde (9 municípios)



**FALE CONOSCO, NÓS
QUEREMOS TE OUVIR!**

[Contato: covid19@uems.br](mailto:covid19@uems.br)



AÇÕES PARA O ENFRENTAMENTO A COVID-19 EM INSTITUIÇÕES DE LONGA PERMANÊNCIA DE IDOSOS – ILPI DO ESTADO DE MATO GROSSO DO SUL

Profa. Dra. Márcia Regina Martins Alvarenga







 Cursos de Graduação	 Cursos de Pós-Graduação
 Editais & Concursos	 Diretoria de Registro Acadêmico



UEMS PRODUZ MANUAL DE PREVENÇÃO À COVID-19 EM INSTITUIÇÕES DE IDOSOS

Publicação foi realizada em conjunto com SES/MS e Escola Técnica do SUS

Destaques

 Edital vai financiar pesquisas voltadas ao Sistema Único de Saúde de MS	 PRODHS cria pesquisa para avaliar condições de saúde de servidores da UEMS	 Eleições EaD: Inscrições para candidatos a coordenadores de cursos vão até 31 de julho	
--	--	---	---

Covid 19

UEMS NO ENFRENTAMENTO DA COVID19

COVID-19 no Estado de Mato Grosso do Sul

Em 30 de janeiro de 2020, devido à pandemia da doença do novo coronavírus (COVID - 19), a Organização Mundial da Saúde declarou situação de Emergência de Saúde Pública a nível Mundial.

Em 14 de março de 2020, dois casos de COVID-19 foram confirmados no Estado do Mato Grosso de Sul e nenhum óbito.

Após 30 dias, Mato Grosso do Sul tinha 115 casos confirmados, em 15 municípios e com 4 óbitos.

E, na data de 14 de maio (após 60 dias) o Estado contava com 452 casos confirmados, em 32 municípios e 14 óbitos.

Destacamos que a faixa etária mais acometida é de 30 a 39 anos, mas entre os 14 óbitos, 12 (86%) corresponde a pessoas com mais de 60 anos.

Acompanhe, diariamente, os boletins epidemiológicos na página [Alerta Coronavírus da Secretaria Estadual de Saúde](#)



🏠	
Notícias	Vídeos
Orientações para público em geral	Profissionais de saúde e segurança pública
CAVES	Ações da UEMS
Secretaria de Saúde	Alerta Coronavírus

ESPAÇO DESTINADO PARA ORIENTAÇÕES PARA OS PROFISSIONAIS

BAIXE O MANUAL DE PROCEDIMENTOS OPERACIONAIS PADRÃO PARA AS ILPI



A UEMS em parceria com a Secretaria de Estado de Saúde e para atender a demanda da Secretaria Municipal de Saúde de Dourados, reservou este espaço para orientações específicas para profissionais que atuam na saúde.

Protocolo Operacional Padrão (POP) - Organização do Processo de Trabalho na Atenção Primária: Unidades Sentinelas

Para os profissionais da saúde na Atenção Primária foi elaborado o vídeo: Fluxo de Atendimento na Pandemia COVID-19



	
Notícias	Vídeos
Orientações para público em geral	Profissionais de saúde e segurança pública
CAUES	Ações da UEMS
Secretaria de Saúde	Alerta Coronavírus



ORIENTAÇÕES PARA CUIDADORES DE IDOSOS NAS ILPI

As orientações abaixo tem por objetivos incentivar ações de promoção da saúde e prevenção de agravos junto aos residentes de Instituições de Longa Permanência para Idosos (ILPI) e capacitar os cuidadores para instituir medidas de prevenção de contágio, assim como estabelecer boas práticas no cuidado institucional.



Resumo das principais atualizações: 24/06/2020

- Recomendações para o uso de máscaras faciais por todas as pessoas, enquanto estiverem na ILPI.
- Foi adicionado uma recomendação para designar um responsável ou uma equipe, a depender do tamanho da instituição, para elaborar, implementar e acompanhar as medidas de prevenção e controle da disseminação do SARS-CoV-2 na instituição. Devendo o gestor ou responsável legal pela ILPI apoiar todas as etapas dessas medidas.
- Inclusão de orientação para a notificação dos casos suspeitos ou confirmados de COVID-19 à Secretaria de Saúde local.
- Inclusão de recomendação para o monitoramento de sintomas em profissionais/cuidadores.
- Inclusão de sinais e sintomas de gravidade para Síndrome Gripal, conforme definição do Ministério da Saúde.
- Adicionado um tópico específico com orientações para a realização do isolamento dos residentes dentro da ILPI.

Consta nos anexos dois materiais importantes para consulta de gestores, profissionais e cuidadores que atuam em Instituições de Longa Permanência para Idosos (ILPI): **a Nota Técnica nº05/2020 da Anvisa (ATUALIZADA EM 24/06/2020)** e **o Relatório Técnico-Científico** produzido por diversos pesquisadores da área de gerontologia e geriatria que destacam ações específicas para a prevenção de contágio e boas práticas no cuidado com os idosos.

Consta nos anexos dois materiais importantes para consulta de gestores, profissionais e cuidadores que atuam em Instituições de Longa Permanência para Idosos (ILPI): **a Nota Técnica nº05/2020 da Anvisa (ATUALIZADA EM 24/06/2020)** e **o Relatório Técnico-Científico produzido** por diversos pesquisadores da área de gerontologia e geriatria que destacam ações específicas para a prevenção de contágio e boas práticas no cuidado com os idosos.

ISOLAMENTO DE RESIDENTES NAS ILPI - COMO PROCEDER?

ISOLAMENTO DE RESIDENTES IDOSOS SUSPEITOS E OU CONFIRMADOS DE COVID-19 (ILPI)

Profa. Dra. Ana Lucia Mazzan
Curso de Enfermagem e Mestrado em Ensino em Saúde
Universidade Estadual de Mato Grosso do Sul

UEMS
Universidade Estadual de Mato Grosso do Sul

GOVERNO DO ESTADO
Mato Grosso do Sul

Em consonância com as orientações da Frente Nacional de Fortalecimento das Instituições de Longa Permanência, a UEMS, compartilha os materiais científicos produzidos por pesquisadores da área e de diversas instituições de ensino do Brasil.

Faça download das publicações recentes.

**CUIDADOS FISIOTERAPÊUTICOS NA
INSTITUIÇÃO DE LONGA PERMANENCIA - LPI**

**Cartilha de Orientações e Cuidados a
Higiene da Pessoa Idosa Institucionalizada**

**Cartilha de Orientações e Cuidados em Saúde Bucal
para Idosos Institucionalizados**



**BOAS PRÁTICAS PARA
AS INSTITUIÇÕES DE
LONGA PERMANÊNCIA
PARA IDOSOS NO
ENFRENTAMENTO DA
PANDEMIA DE COVID-
19: estratégias e
protocolos**

**FRENTE
NACIONAL DE
FORTALECIMENTO
ÀS INSTITUIÇÕES
DE LONGA
PERMANÊNCIA**

Conheça outras publicações sobre coronavírus e COVID-19



OBRIGADA!

marciaregina@uems.br

covid19@uems.br

RECOMENDAÇÕES TÉCNICAS ESSENCIAIS PARA AS ILPIS

Profa. Fabiana Perez Rodrigues Berhamaschi



VAMOS DISCUTIR!!!

NOTA TÉCNICA GVIMS/GGTES/ANVISA N° 05/2020

Trata-se de orientações mínimas para as ILPIs quanto às medidas de prevenção e controle que devem ser adotadas durante a assistência aos residentes, principalmente com relação aos casos suspeitos ou confirmados de COVID-19

“As medidas técnicas desenvolvidas nas ILPIs devem ser adotadas com o intuito de prevenir a ocorrência de casos, identificar de maneira precoce, evitar surtos e notificar adequadamente.”



(TELETIMENEWS, 2018)

Sintomas da covid-19*

Sintomas mais comuns



Tosse



Febre



Fadiga



Congestão
nasal



Coriza



Dor de
garganta



Dor de
cabeça



Diarreia

PARA PREVENIR É IMPORTANTE

Estar atento aos sinais e sintomas da doença;

Ficar atento as características individuais dos idosos residentes;

Acompanhar as atualizações do Ministério da Saúde (Notas Técnicas e Protocolos).

PREVENÇÃO E CONTROLE DA DISSEMINAÇÃO DO VÍRUS NAS ILPIS

- **Designação de profissional/equipe responsável para elaborar, implementar e acompanhar as medidas de prevenção e controle da COVID-19.**
- As medidas de prevenção e controle da disseminação do vírus dentro da instituição devem estar escritas e acessíveis.
- Todos os profissionais devem ser capacitados sobre as medidas de prevenção e controle de disseminação do vírus SARS-CoV-2 dentro da instituição.
- Todos os residentes devem ser orientados sobre as medidas de prevenção e controle de disseminação do vírus SARS-CoV-2 dentro da instituição.



PREVENÇÃO E CONTROLE DA DISSEMINAÇÃO DO VÍRUS NAS ILPIS

- **Avaliação/monitoramento periódico dos residentes.**
- Monitorar diariamente os residentes;
- Avaliar os sintomas respiratórios dos residentes no momento da admissão ou retorno ao estabelecimento e implementar as práticas de prevenção de infecções apropriadas para os residentes que chegarem sintomáticos.



PREVENÇÃO E CONTROLE DA DISSEMINAÇÃO DO VÍRUS NAS ILPIS

ISOLAMENTO DOS RESIDENTES

- ✓ Recém-admitidos na instituição, cujo status de COVID-19 seja desconhecido.
- ✓ Com suspeita de estar com COVID-19 ou Com COVID-19 confirmada.
- ✓ Após retorno de uma internação hospitalar, por diagnóstico diferente da COVID-19. Nesse caso, recomenda-se que sejam mantidos em observação por 14 dias.
- ✓ Após retorno de uma internação hospitalar de um residente com diagnóstico confirmado de COVID-19, quando o isolamento for indicado.
- ✓ A necessidade de isolamento desses residentes, bem como a duração do isolamento, deve ser determinada pelo médico que acompanhou o residente no momento da alta hospitalar.



PREVENÇÃO E CONTROLE DA DISSEMINAÇÃO DO VÍRUS NAS ILPIs

HIGIENE DA MÃOS

- Orientar e estimular residentes, profissionais/cuidadores e visitantes a realizarem a higiene das mãos com água e sabonete líquido OU preparação alcoólica.
- Disponibilizar preparação alcoólica para a higiene das mãos nos corredores, nas recepções, nas salas de estar, nas áreas de lazer, nos consultórios, nos refeitórios, nos quartos dos residentes e em outras áreas comuns que existirem na instituição.
- Prover condições para higiene das mãos com água e sabonete líquido: lavatório/pia com dispensador de sabonete líquido, suporte para papel toalha, papel toalha, lixeira com tampa e abertura sem contato manual.
- Auxiliar os idosos que não conseguem higienizar as mãos.





PREVENÇÃO E CONTROLE DA DISSEMINAÇÃO DO VÍRUS NAS ILPIs

- **Uso de Máscara dentro da ILPI.**
- Estabelecer o uso de máscara facial **para todas as pessoas dentro da ILPI**
- **Residentes sem sintomas respiratórios:** usar máscara de tecido.
- **Residentes com sintomas respiratórios ou com COVID-19 suspeita e confirmada:** usar máscara cirúrgica.
- Residentes em quartos individuais não necessitam de uso de máscara enquanto estiverem dentro de seus quartos.
- **Os Profissionais e cuidadores que prestam assistência direta** (a menos de 1 metro) aos residentes: usar máscara cirúrgica.
- Para as ILPIs que possuem profissionais de saúde, caso estes realizem procedimentos geradores de aerossóis, máscara N95 ou PFF2.
- Profissionais e cuidadores que realizam tarefas administrativas, ou atividades que não envolvam o contato a menos de 1 metro dos residentes): usar máscara de tecido.

PREVENÇÃO E CONTROLE DA DISSEMINAÇÃO DO VÍRUS NAS ILPIs

GARANTIR O DISTANCIAMENTO ENTRE AS PESSOAS

- Deve-se orientar o distanciamento de pelo menos 1 metro entre as pessoas da ILPI (residentes, profissionais de saúde, cuidadores, visitantes).
- Manter leitos, cadeiras e poltronas a pelo menos 1 metro de distância entre eles.
- Aumentar o espaçamento entre mesas e cadeiras no refeitório, mínimo 1 metro; garantir e reforçar a limpeza.
- Evitar aglomerações nas áreas comuns como, por exemplo, refeitórios, copas, corredores, salas, etc. Recomenda-se a instalação de marcações e sinalizadores para o controle do distanciamento entre profissionais/cuidadores, residentes e visitantes.

PREVENÇÃO E CONTROLE DA DISSEMINAÇÃO DO VÍRUS NAS ILPIS

ORIENTAR A ETIQUETA DA TOSSE E A HIGIENE RESPIRATÓRIA

- Orientar os residentes, os profissionais/cuidadores e os visitantes a adotarem a higiene respiratória/etiqueta da tosse.
- Prover lenço descartável para higiene nasal dos residentes.
- Prover lixeira com acionamento por pedal para o descarte de lenços.
- Orientar os funcionários a ajudarem os idosos com dificuldade a aplicarem essas orientações.
- Afixar cartazes com instruções sobre higiene das mãos, higiene respiratória/etiqueta da tosse nos acessos e em locais estratégicos da instituição.



PREVENÇÃO E CONTROLE DA DISSEMINAÇÃO DO VÍRUS NAS ILPIS

- MATERIAS E UTENSÍLIOS DE USO COLETIVO E INDIVIDUAL .
- **LIMPEZA E DESINFECÇÃO** DAS SUPERFÍCIES, DOS UTENSÍLIOS E DOS PRODUTOS UTILIZADOS PELOS RESIDENTES.
- **VACINAÇÃO**
- VISITAS



Organizadoras

Elaine Aparecida Mye Takamatu Watanabe

Fabiana Perez Rodrigues Bergamaschi

Márcia Regina Martins Alvarenga

Autoras:

Bruna Carolina Chanfrin da Silva

Jacqueline Cristina dos Santos Fioramonte

Nicolle Neiva Lamas

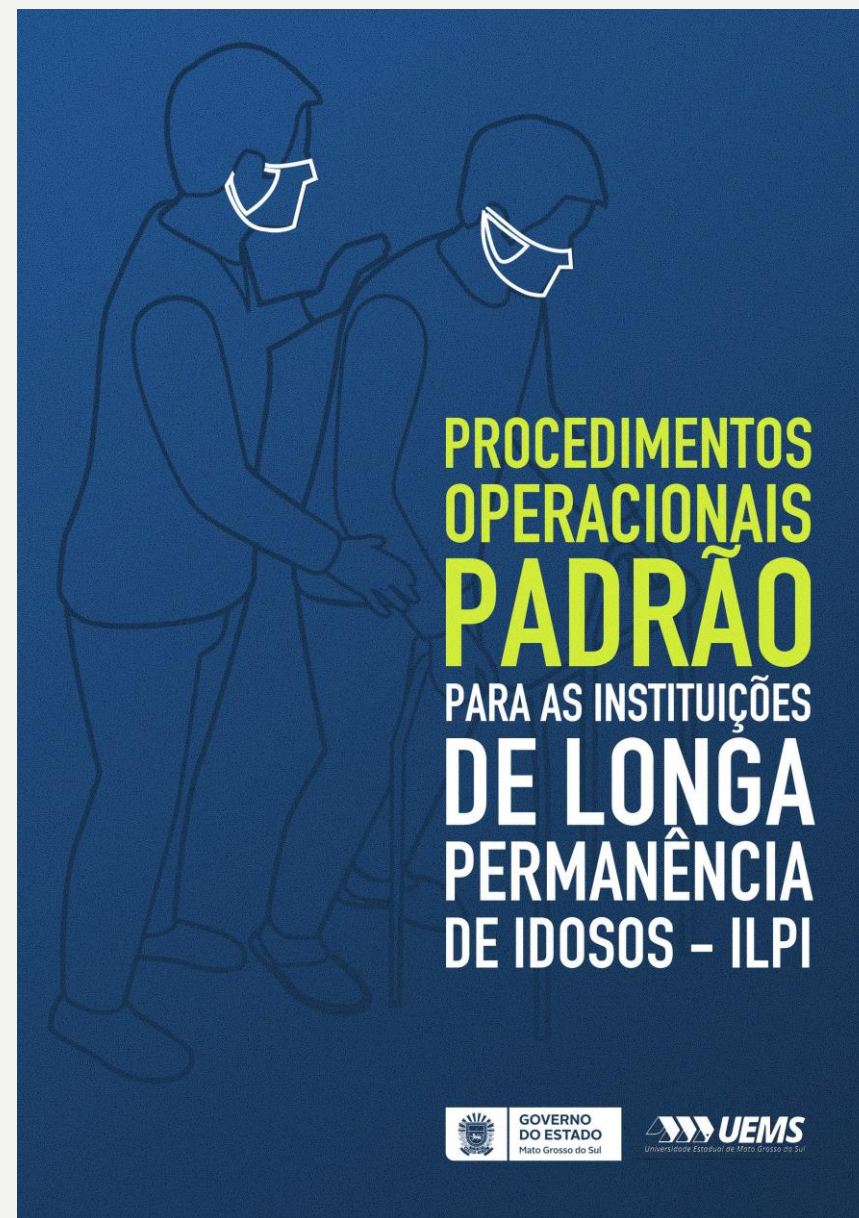

**PROCEDIMENTOS
OPERACIONAIS
PADRÃO**
PARA AS INSTITUIÇÕES
**DE LONGA
PERMANÊNCIA
DE IDOSOS - ILPI**



GOVERNO
DO ESTADO
Mato Grosso do Sul

UEMS
Universidade Estadual de Mato Grosso do Sul

**MEDIDAS GERAIS PARA A
PREVENÇÃO E
CONTROLE DA COVID-19
NAS INSTITUIÇÕES DE
LONGA PERMANÊNCIA DE IDOSOS**

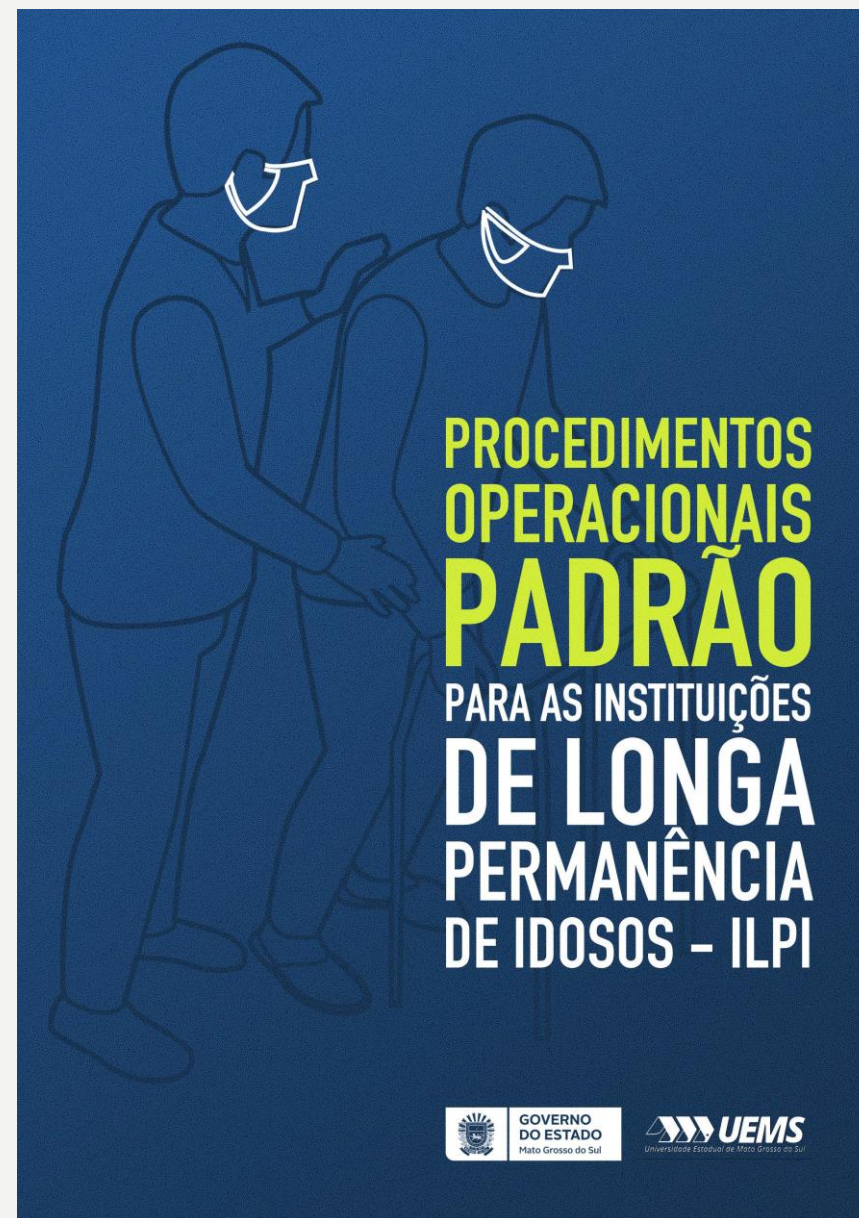

POP.ILPI.001 - HIGIENIZAÇÃO DAS MÃOS

POP.ILPI.002 - LIMPEZA DE AMBIENTES COMUNITÁRIOS DA INSTITUIÇÃO DE LONGA PERMANÊNCIA DE IDOSOS PARA A PREVENÇÃO E CONTROLE DA COVID-19

POP.ILPI.003 – AÇÕES DE ORIENTAÇÃO PARA A ENTRADA DE VISITANTES PARA A PREVENÇÃO E CONTROLE DA COVID-19 NA INSTITUIÇÃO DE LONGA PERMANÊNCIA DE IDOSOS

POP.ILPI. 004 – AÇÕES DE ORIENTAÇÃO PARA ISOLAMENTO DE RESIDENTES IDOSOS SUSPEITOS E/OU CONFIRMADOS PARA COVID-19 NA INSTITUIÇÃO DE LONGA PERMANÊNCIA DE IDOSOS

POP. ILPI. 005 – LIMPEZA DOS QUARTOS DE ISOLAMENTO NA INSTITUIÇÃO DE LONGA PERMANÊNCIA DE IDOSOS

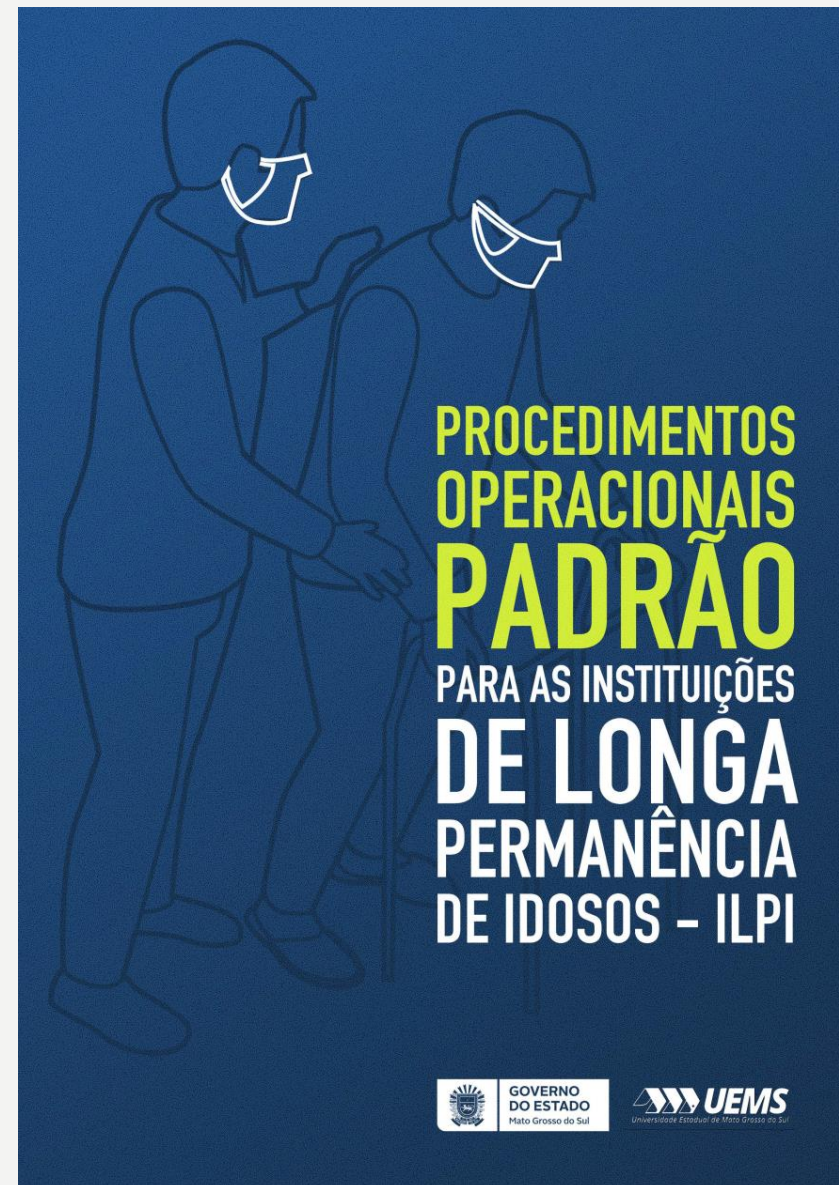

- **POP.ILPI. 006 – LIMPEZA DOS QUARTOS GERAIS NA INSTITUIÇÃO DE LONGA PERMANÊNCIA DE IDOSOS NO PERÍODO DA PANDEMIA DA COVID-19**
- **POP. ILPI.007 – ORIENTAÇÕES PARA LIMPEZA E DESINFECÇÃO DE MATERIAIS DE INALAÇÃO NO PERÍODO DA PANDEMIA DA COVID-19**
- **POP. ILPI.008 – ORIENTAÇÕES PARA LAVAGEM DE ROUPAS DE IDOSOS SUSPEITOS E/OU CONFIRMADOS PARA COVID-19**
- **POP. ILPI.009 – ORIENTAÇÕES PARA RECEBIMENTO DE MATERIAIS E MERCADORIAS EXTERNAS PARA A PREVENÇÃO E CONTROLE DA COVID-19 NA INSTITUIÇÃO DE LONGA PERMANÊNCIA DE IDOSOS**

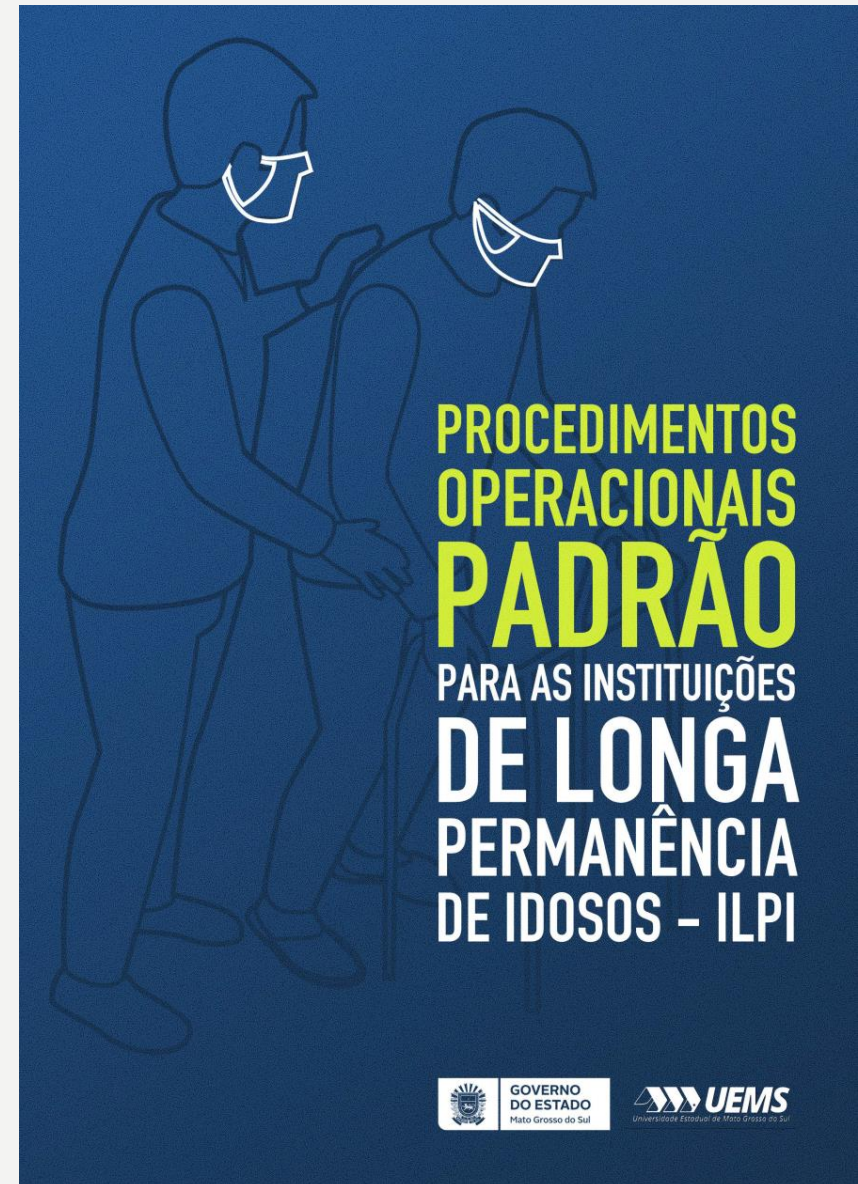

DISPONÍVEL EM:
WWW.UEMS.BR/COVID19

OBRIGADA!

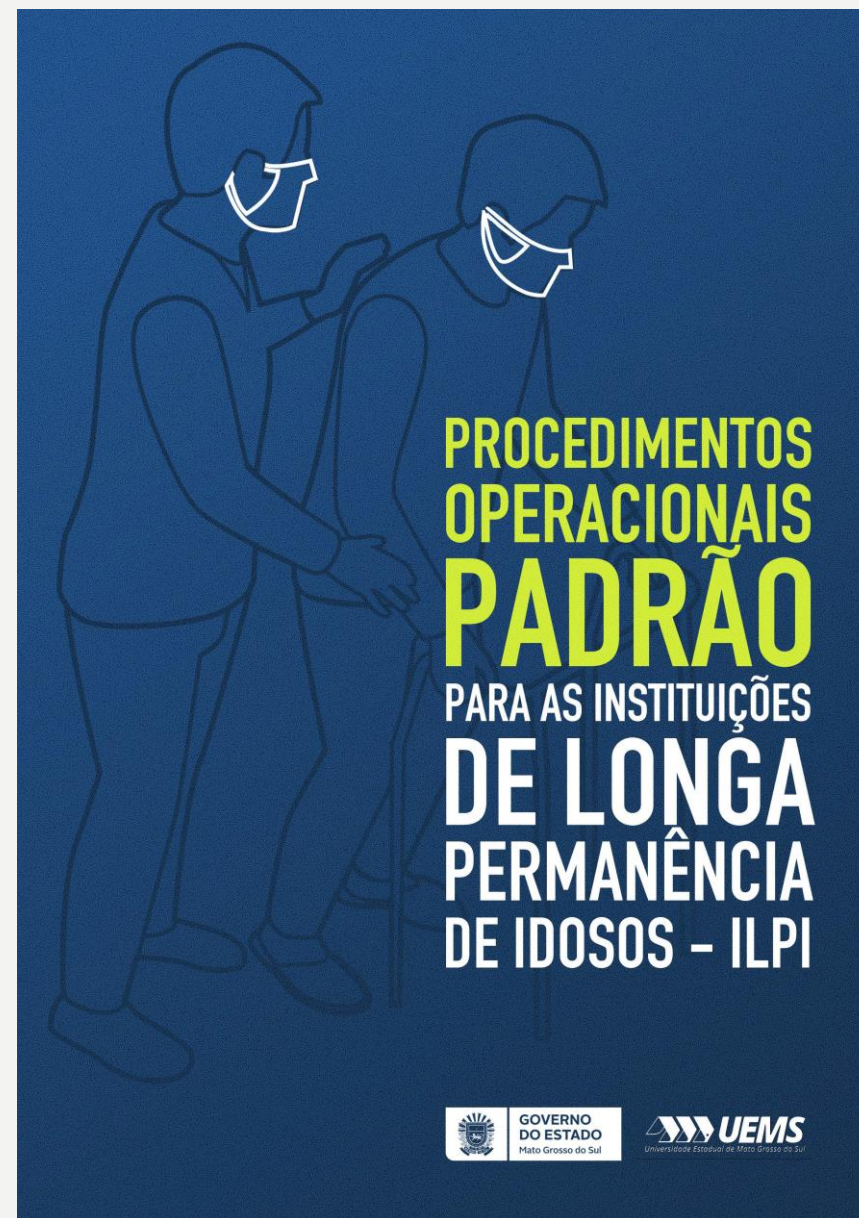

**A equipe agradece a sua
participação!**

**Convite: Sugestão de temas
Para próximas atividades!**

[Contato: covid19@uems.br](mailto:covid19@uems.br)

