

# ANEXO IV.A - PROJETO ARQUITETÔNICO - CONCORRÊNCIA Nº 001/2018

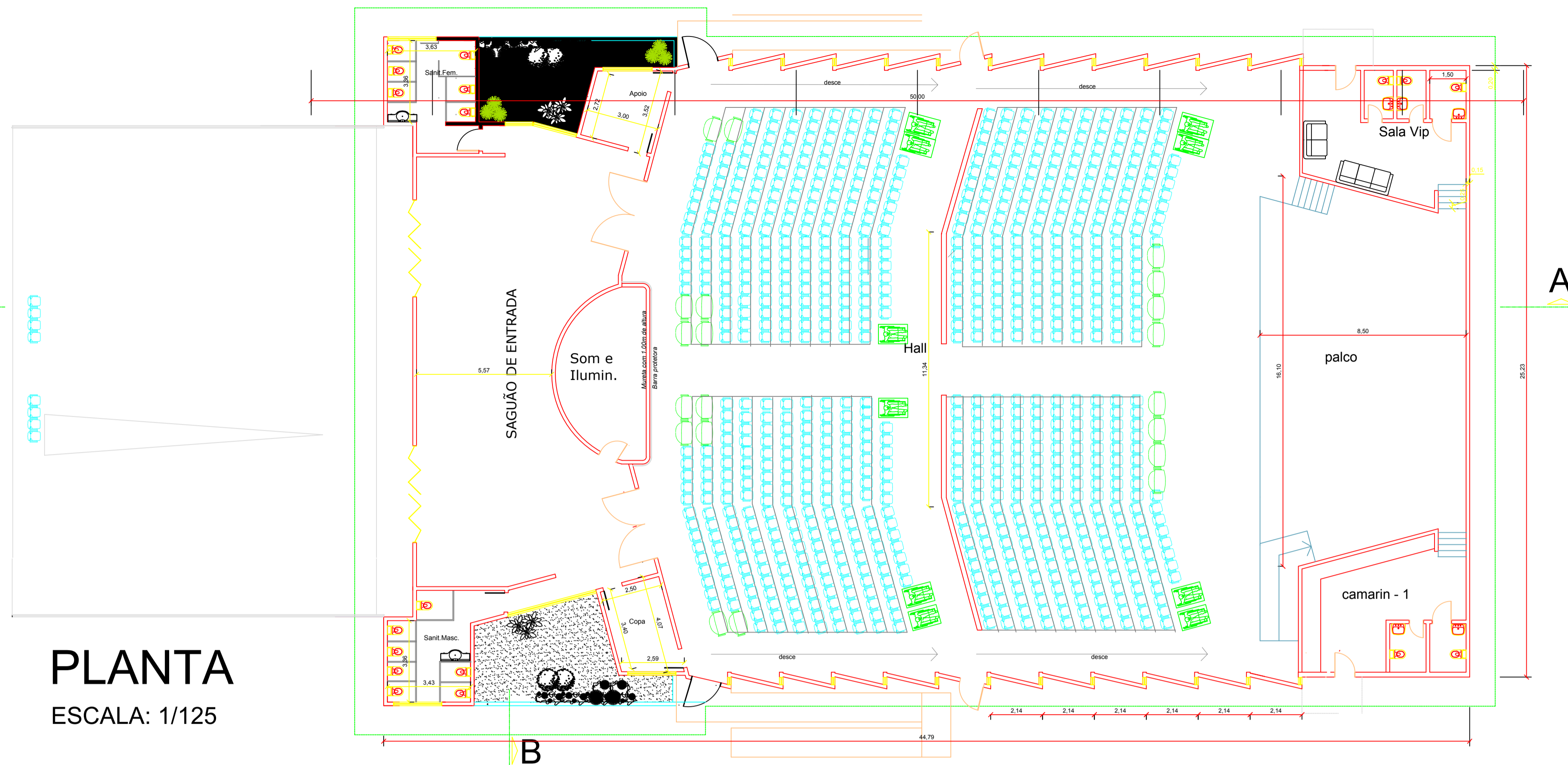

**PLANTA**  
ESCALA: 1/125

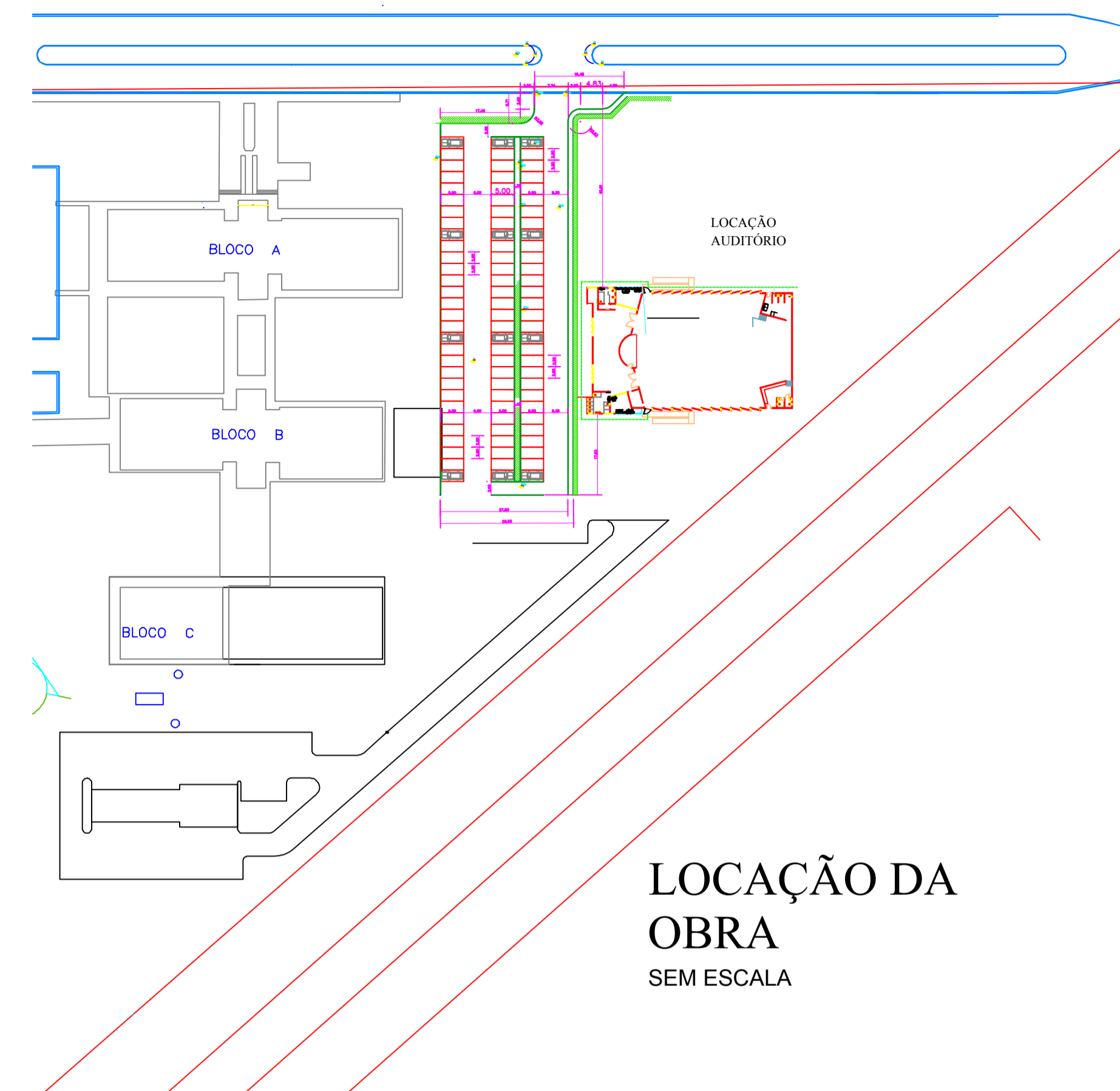

**LOCAÇÃO DA OBRA**  
SEM ESCALA

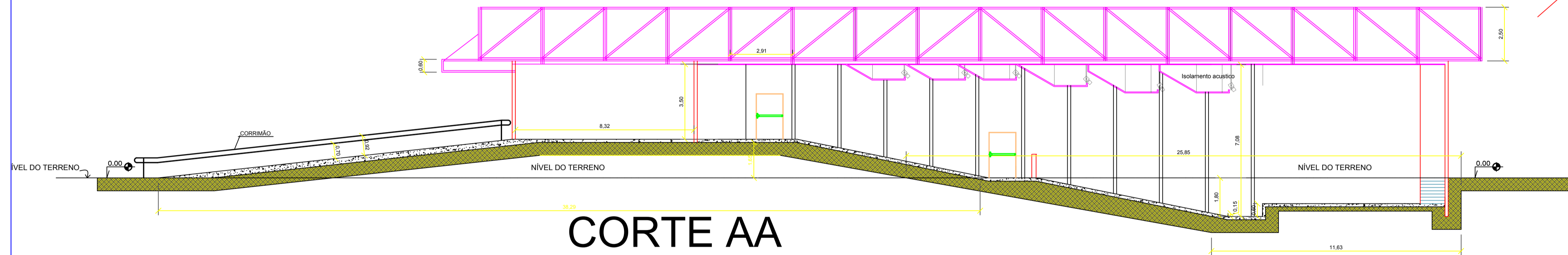

**CORTE AA**  
ESCALA: 1/125

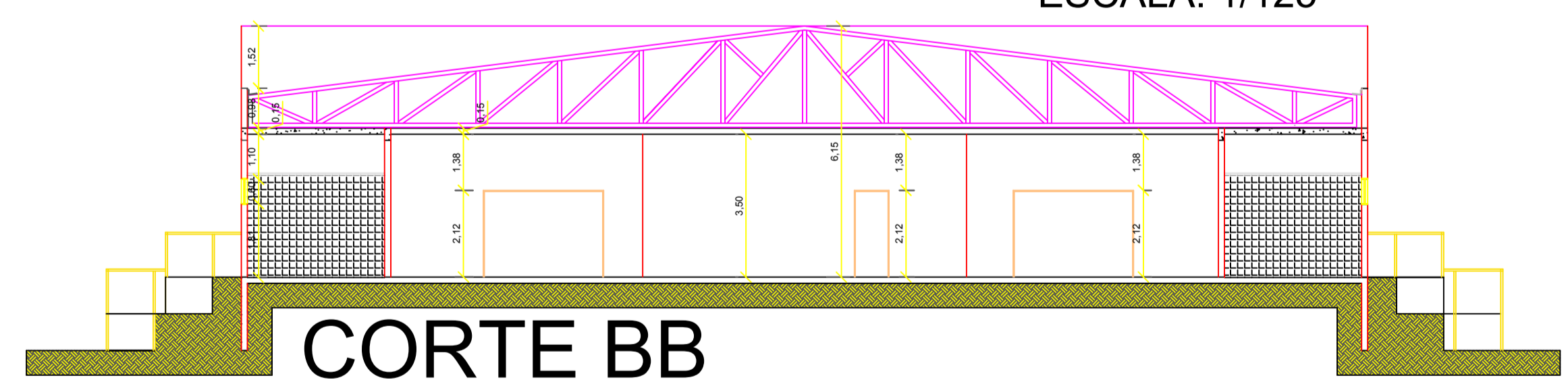

**CORTE BB**  
ESCALA: 1/125

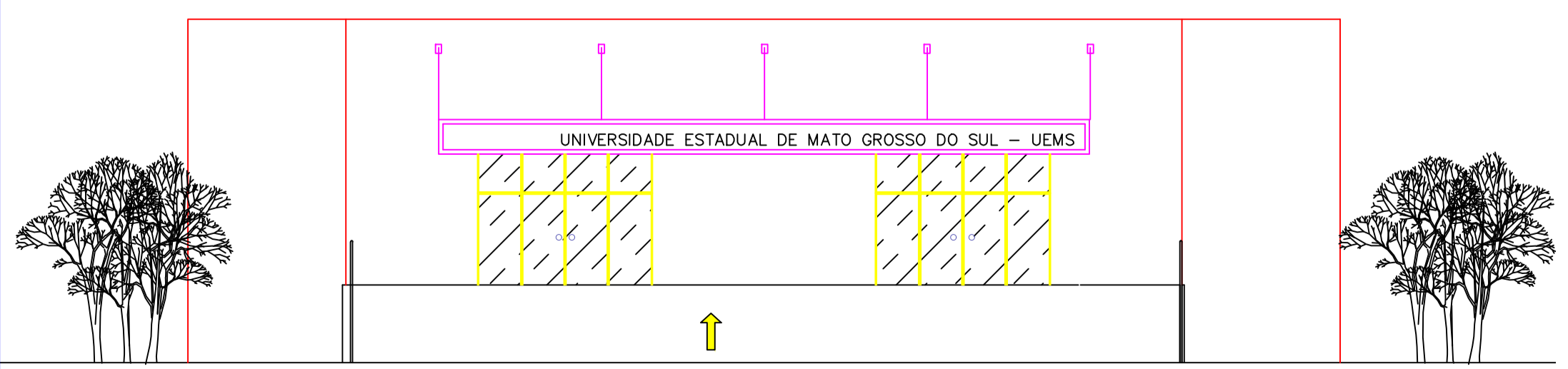

**FACHADA**  
ESCALA: 1/125

COBERTURA COM TELHA DE FIBRO-CIMENTO  
ESTRUTURAL LARGURA ÚTIL 49CM OU 44CM  
- i = 12%



COBERTURA COM TELHA DE FIBRO-CIMENTO  
ESTRUTURAL LARGURA ÚTIL 49CM OU 44CM  
- i = 12%

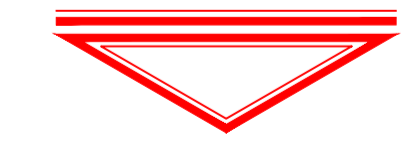

**COBERTURA**  
ESCALA: 1/250

	UNIDADE UNIVERSITÁRIA DE DOURADOS	
	AUDITÓRIO	
ARQUITETURA - PLANTA, CORTES E FACHADA	ROD. MS-270 (Dourados-Itaum) km 12 Dourados - MS - CEP 79804-970	
SITUAÇÃO EM ESCALA 	AUTOR DO PROJETO: JOSÉ ROBERTO DE ARRUDA LEME - CREA:1524/D	
	RESPONSÁVEL TÉCNICO:	
ÁREAS:		ÁREA DO TERRENO: 10,15 Ha ÁREA A CONSTRUIR: 1.100,99 m²

APROVAÇÃO: