

# ANEXO I-B - PROJETO ESTRUTURAL - TOMADA DE PREÇO Nº 002/2017

## DISPOSIÇÃO TELAS

ESCALA: 1:75

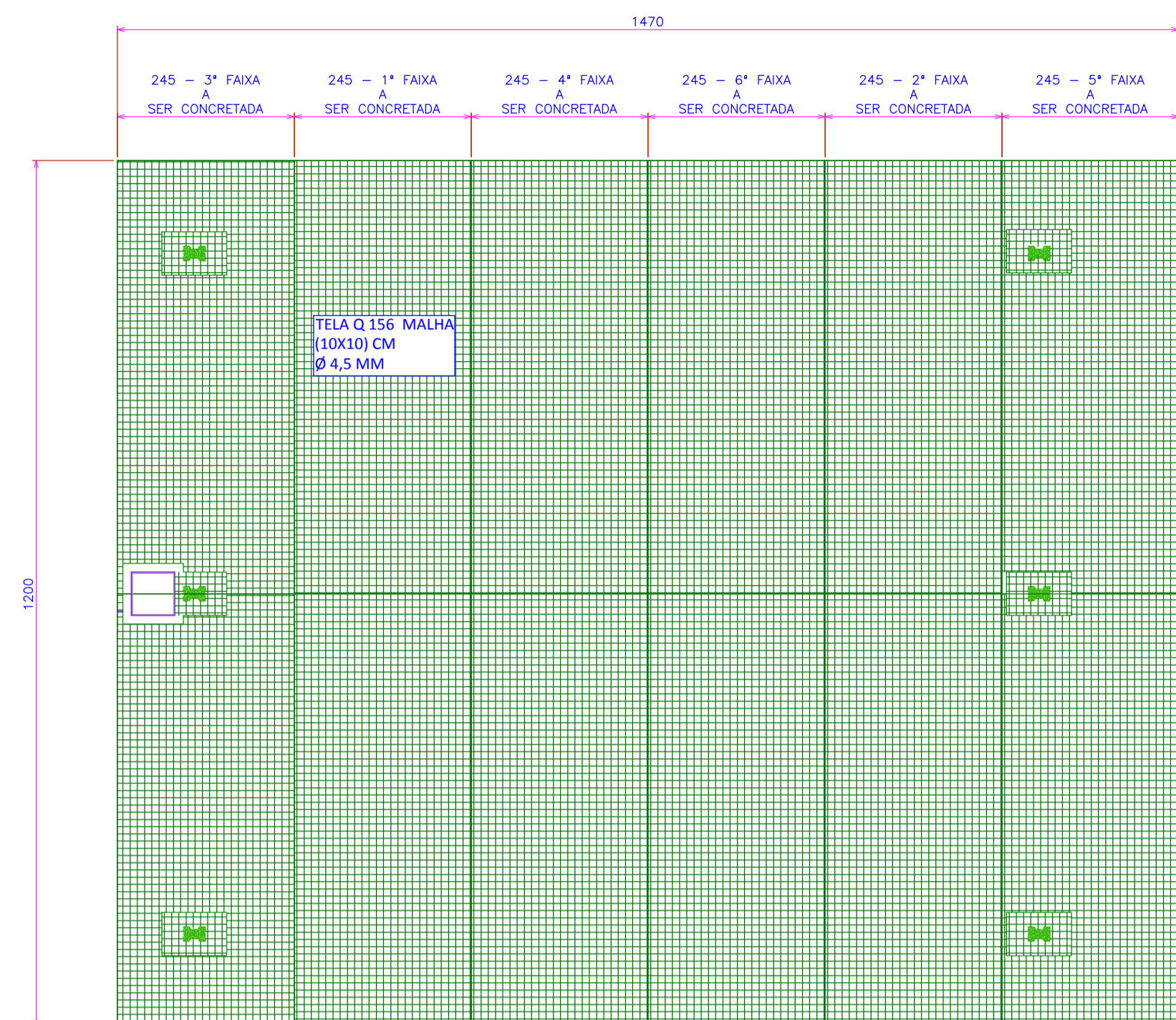

## DISPOSIÇÃO ARMADURA TRANSFERÊNCIA DE CARGA

ESCALA: 1:75

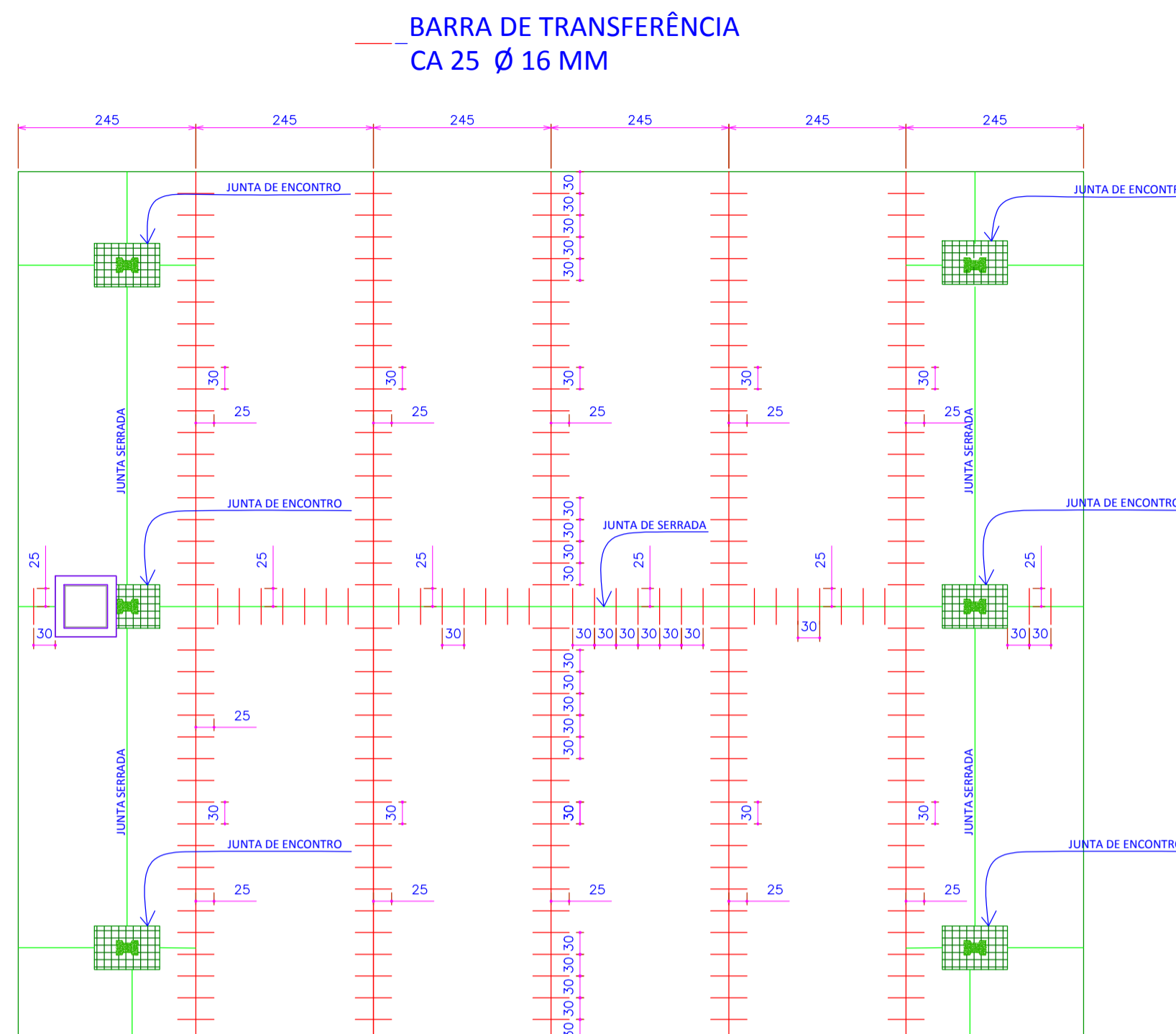

## DISPOSIÇÃO CARANGUEJOS DE SUPORTE

ESCALA: 1:75

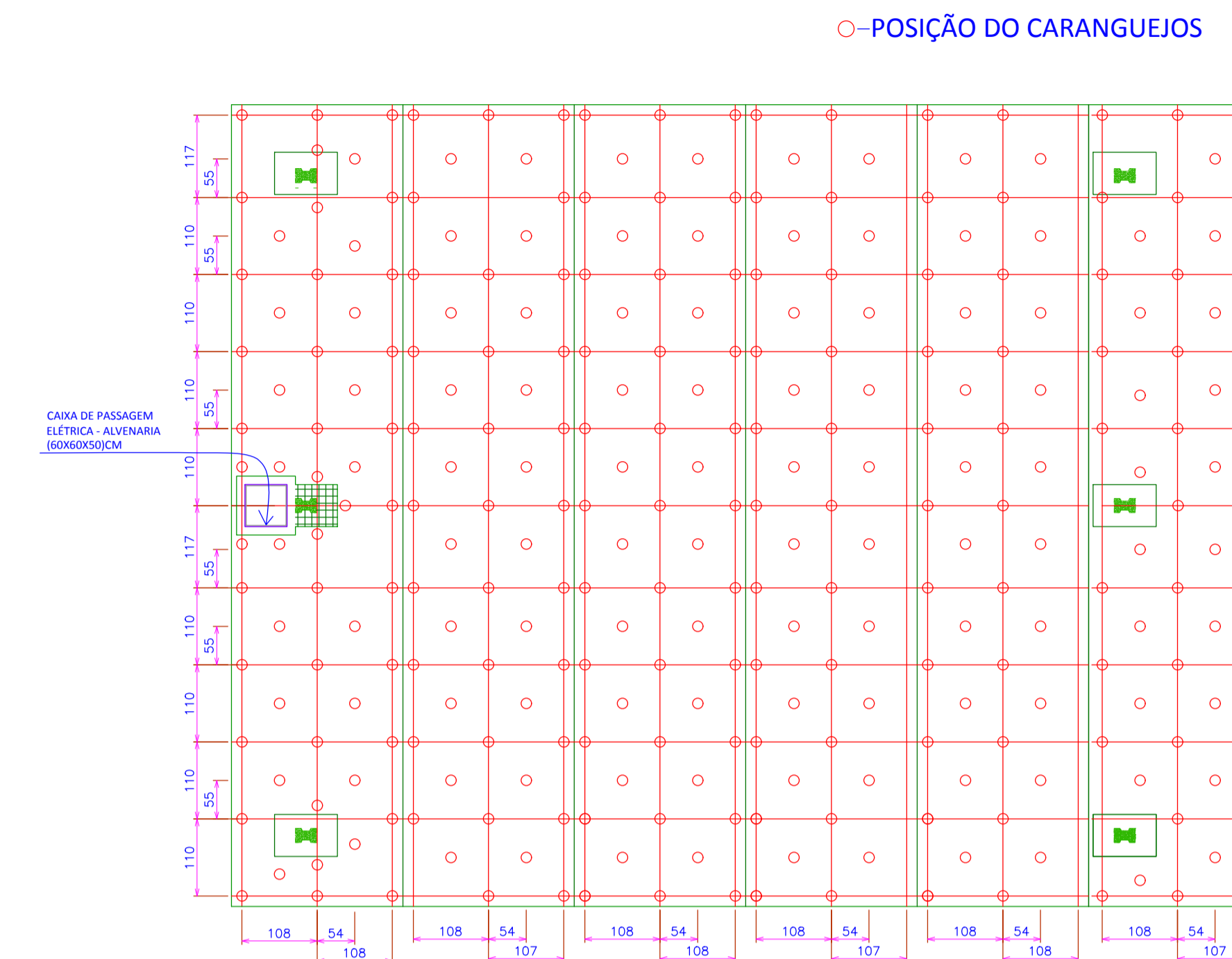

## DETALHE DE POSICIONAMENTO DAS BARRAS DE TRANSFERÊNCIA DE CARGA ENTRE PLACAS DO PISO SEM/ESCALA

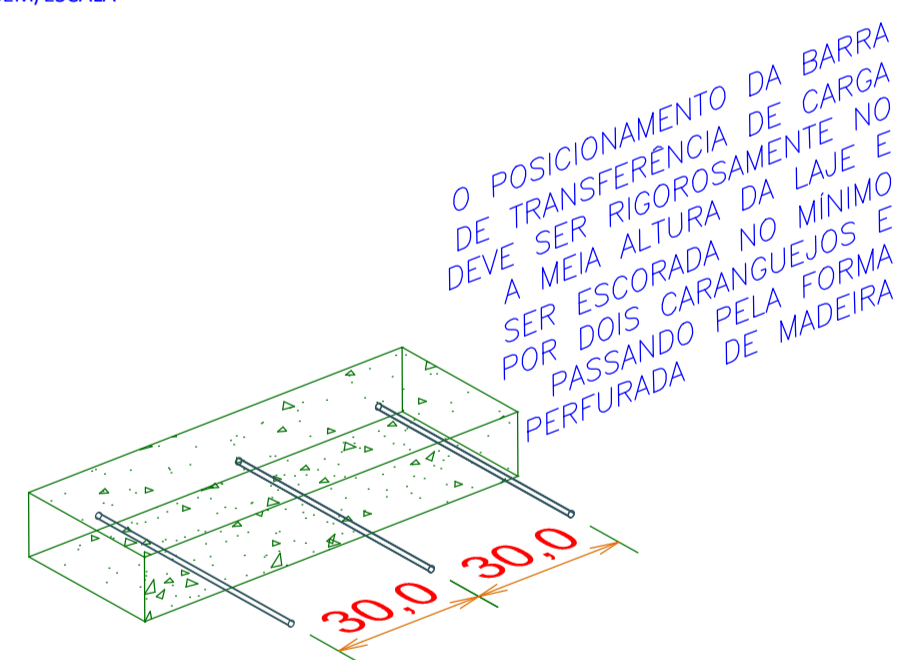

## POSICIONAMENTO DAS BARRAS DE TRANSFERÊNCIA DE CARGA

ESCALA: 1:20

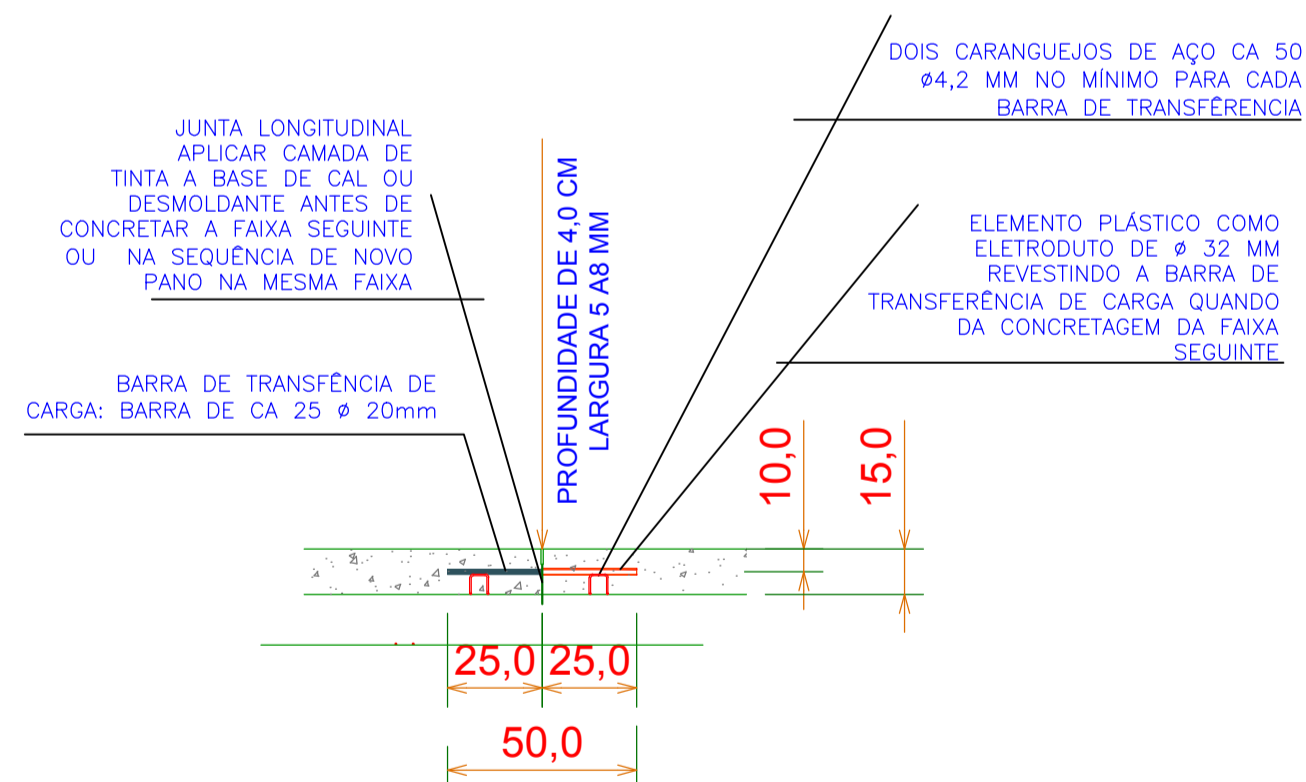

## JUNTA SERRADA - JUNTA TRANSVERSAL E LONGITUDINAL ENTRE FAIXAS

ESCALA: 1:20

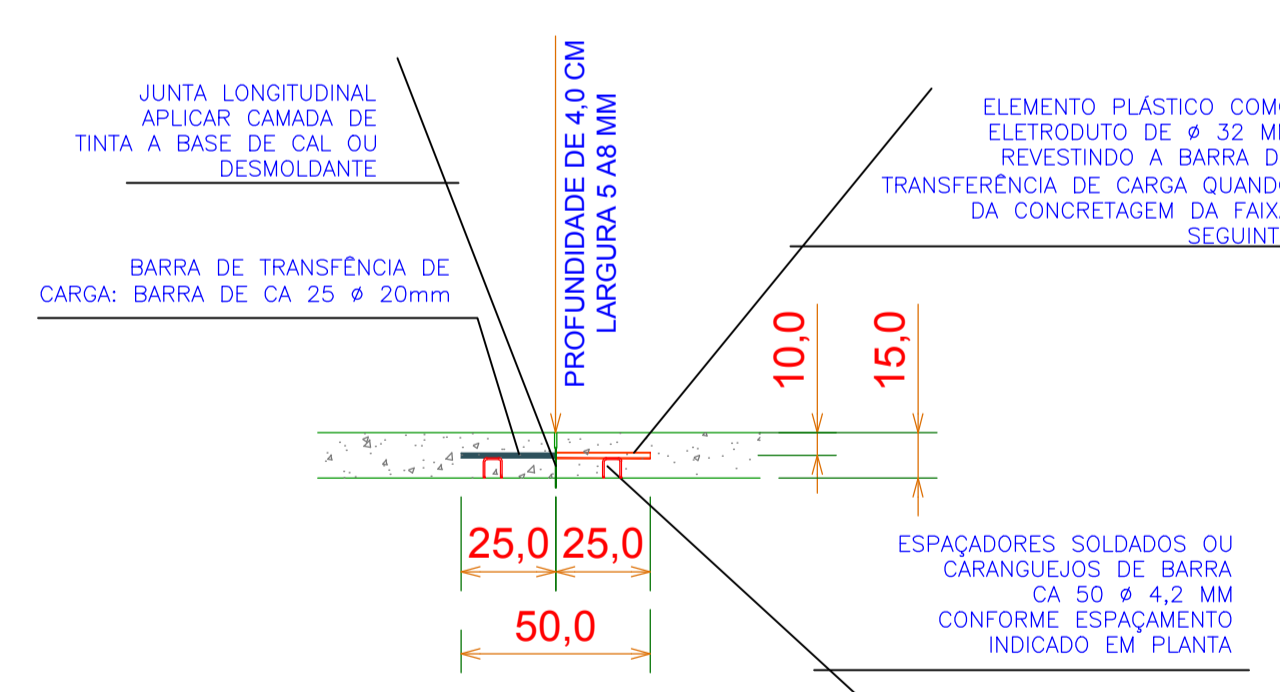

## MODELO DE FORMA A SER APLICADA NA CONCRETAGEM DA FAIXAS SEM ESCALA

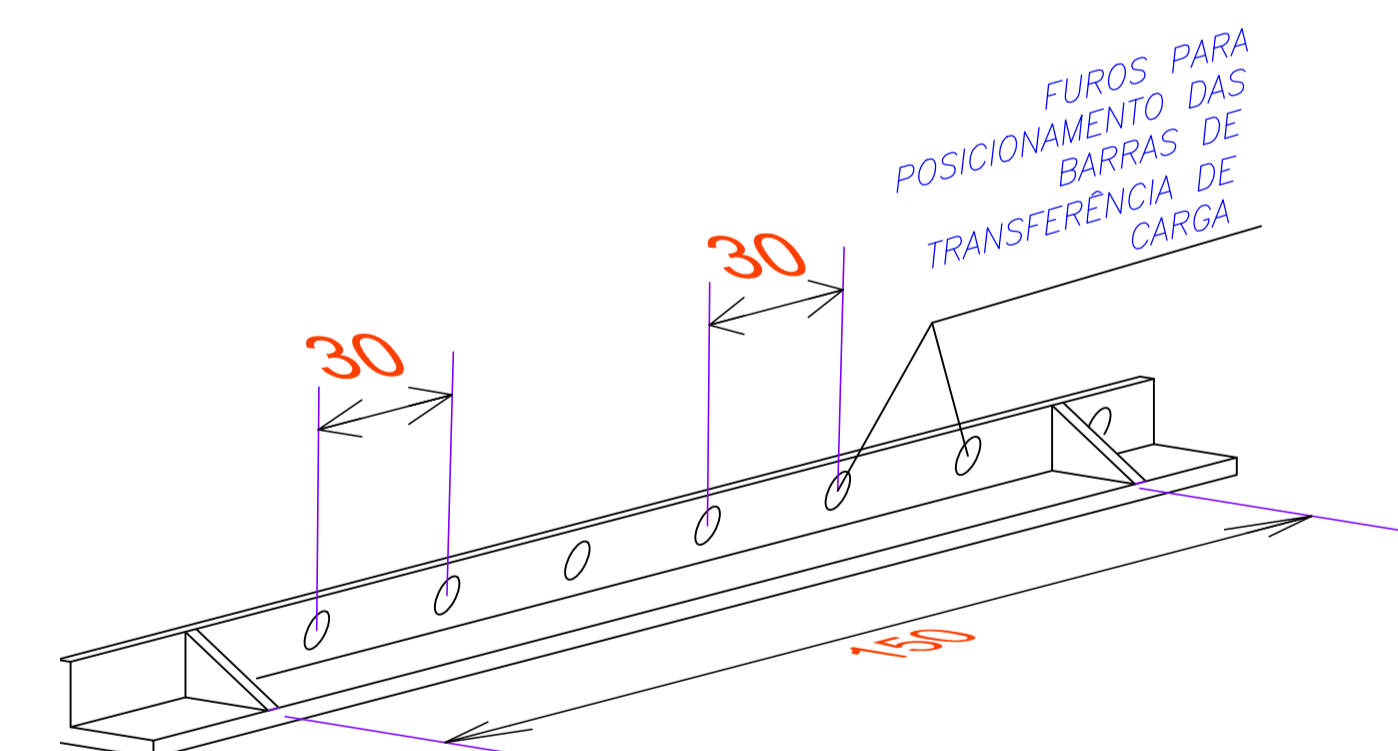

## JUNTA DE ENCONTRO

ESCALA: 1:20

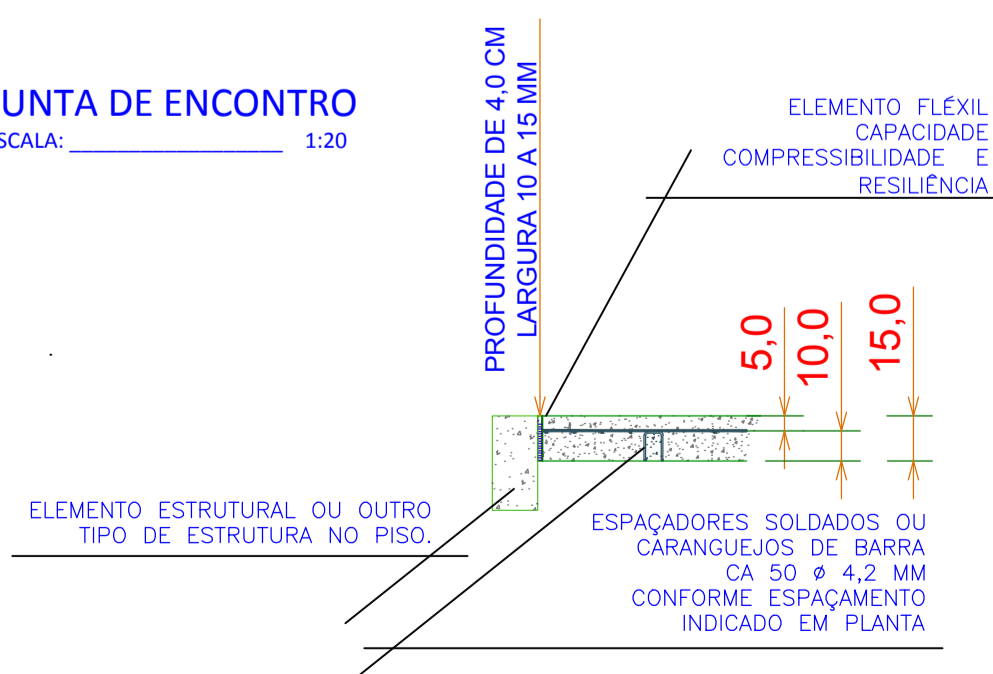

	CLIENTE	UNIVERSIDADE ESTADUAL DE MATO GROSSO DO SUL	
	TÍTULO	GALPÃO DE MÁQUINAS E INSUMOS SETOR DE BOVINOCULTURA DE LEITE	
LOCAL	Rod Aquidauana - UEMS Km. 12 Aquidauana - MS		
AUTOR DO PROJETO	WAGNER LUIZ MANARA - CREA 27.190/D		PROPRIETÁRIO
RESPONSÁVEL TÉCNICO			UNIVERSIDADE ESTADUAL DE MATO GROSSO DO SUL CNPJ : 86.891.363/0001-80
REFERÊNCIA	PROJETO: GALPÃO DE MÁQUINAS E INSUMOS PROJETO ESTRUTURA DE PISO ARMADO		FOLHA Nº/TP ARQ-AP 01/03
ESCALA: INDICADAS	UNIDADE: METRO	ARQUIVO: AQU_AQU-GAL-MAQ-INS-____-R01	DATA: FEVEREIRO/2018
		DESENHO: WAGNER	REVISÃO: ROO
			VISTO