

	PROPRIETÁRIO	UNIVERSIDADE ESTADUAL DE MATO GROSSO DO SUL
	TÍTULO	PROJETO PRÉV. CONTRA INCÊNDIO
LOCAL	UNIDADE UNIVERSITÁRIA DE NAVIRAÍ	
	NAVIRAÍ - MS	
AUTOR DO PROJETO	PROPRIETÁRIO	
	FUNDAÇÃO UNIVERSIDADE ESTADUAL DE MATO GROSSO DO SUL	
REFERÊNCIA	FOLHA Nº / PE	
PLANTA IMPLANTAÇÃO E SITUAÇÃO ESQUEMÁTICA		
ESCALA	UNIDADE	ARQUIVO
INDICADA	METRO	DATA
		AGOSTO/2021
	DESENHO	REVISÃO
	WAGNER	VISTO

OBS. AS COTAS ESTÃO MENSURADAS NOS CANTOS DA CALÇADA

PLANTA - NÚCLEO DE PRÁTICAS JURÍDICAS
ESCALA: 1:50

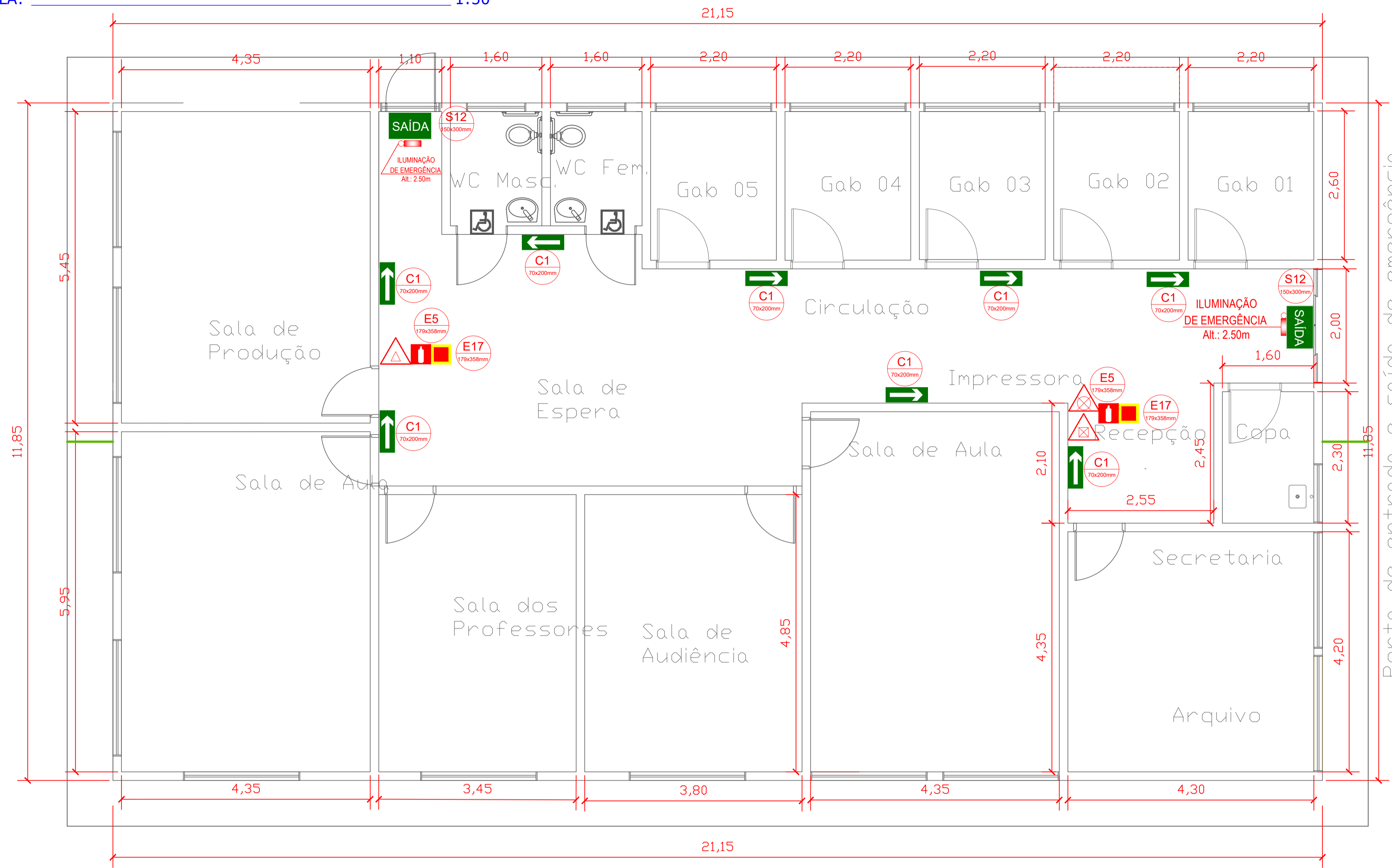

FACHADA RUA EMÍLIO MASCOLE - UEMS NAVÍRAI
ESCALA: 1:75

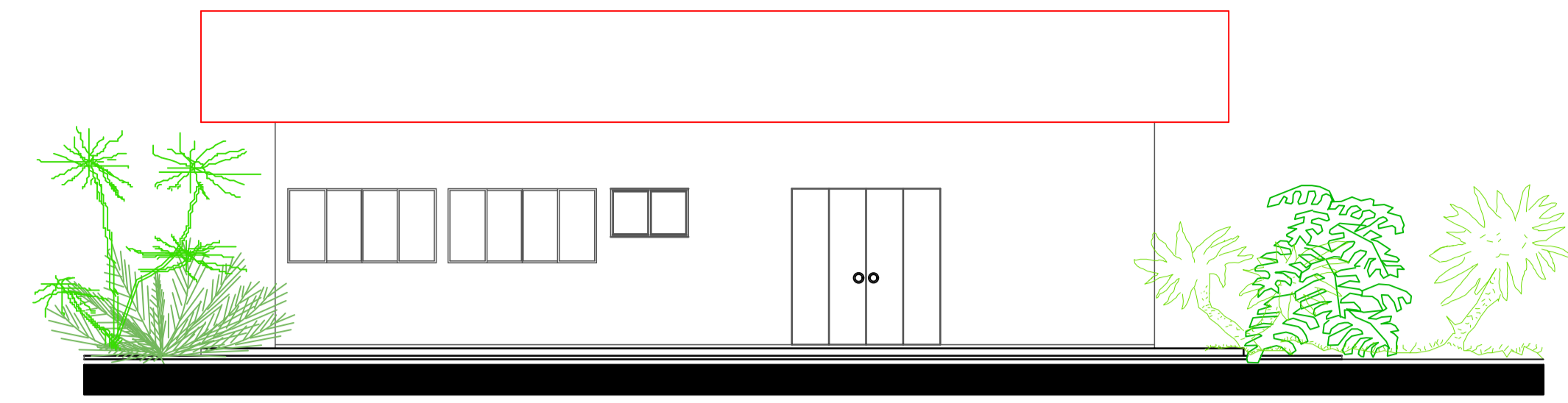

CORTE BB
ESCALA: 1:75

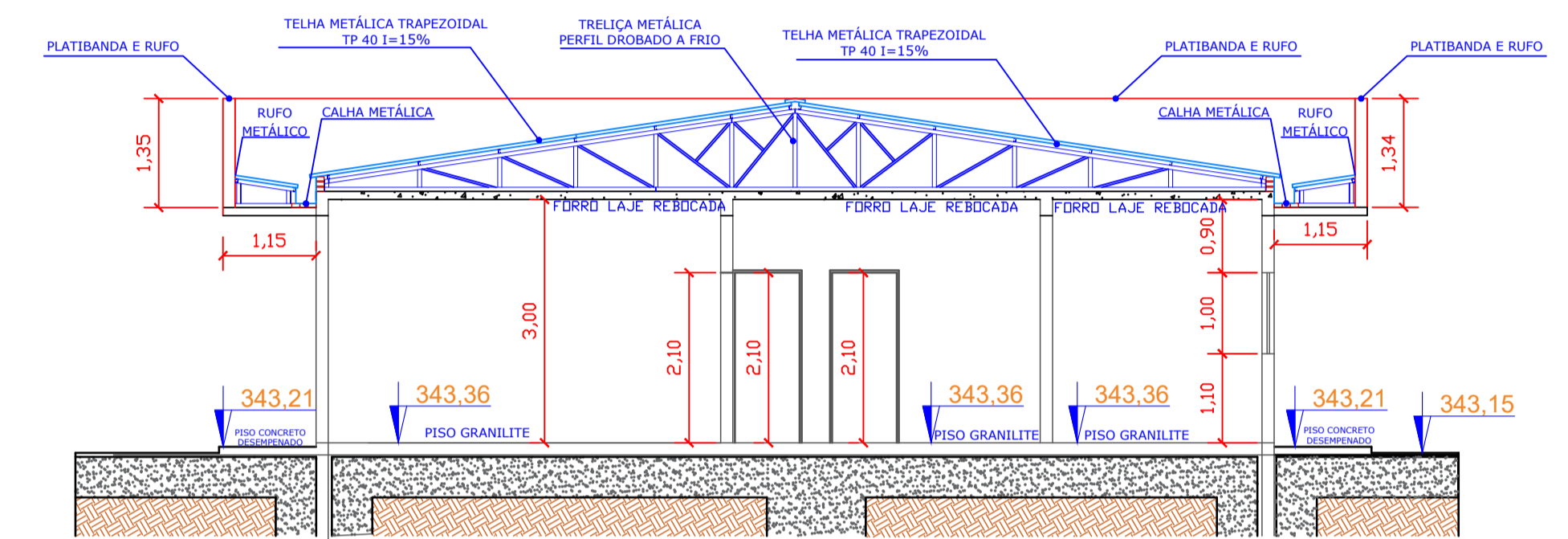

FACHADA RUA AQUIDAUANA - UEMS NAVÍRAI
ESCALA: 1:75

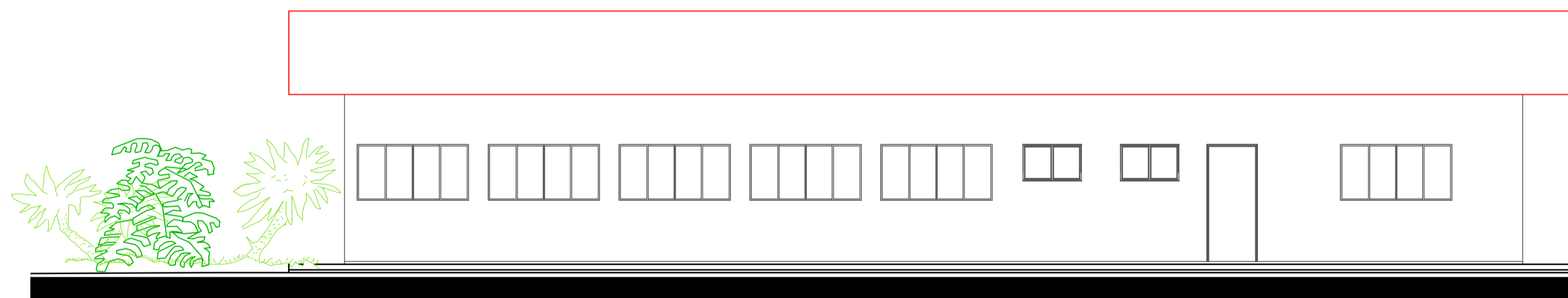

CORTE AA
ESCALA: 1:75

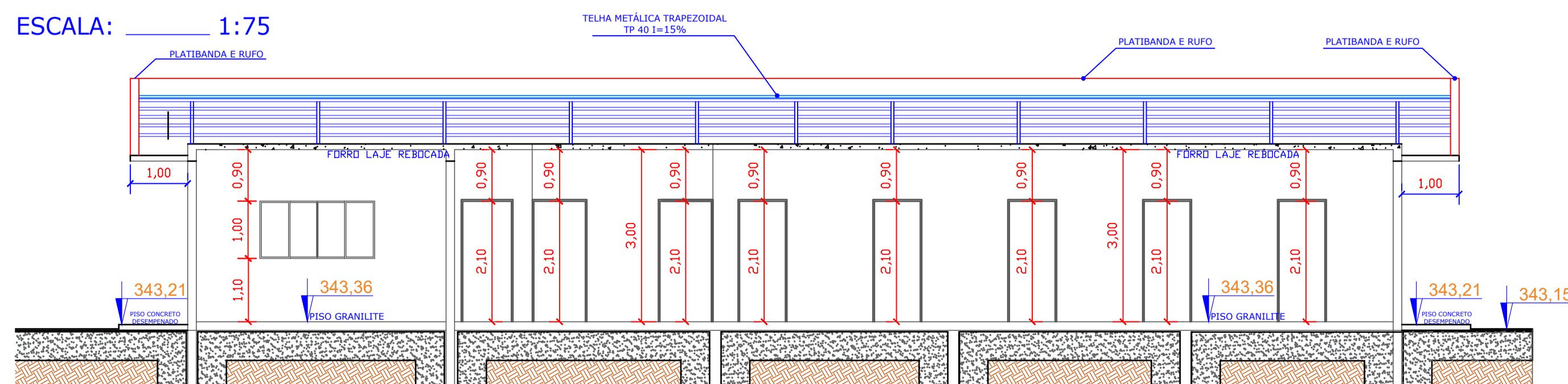

PLANTA DE COBERTURA - NÚCLEO DE PRÁTICAS JURÍDICAS
ESCALA: 1:125

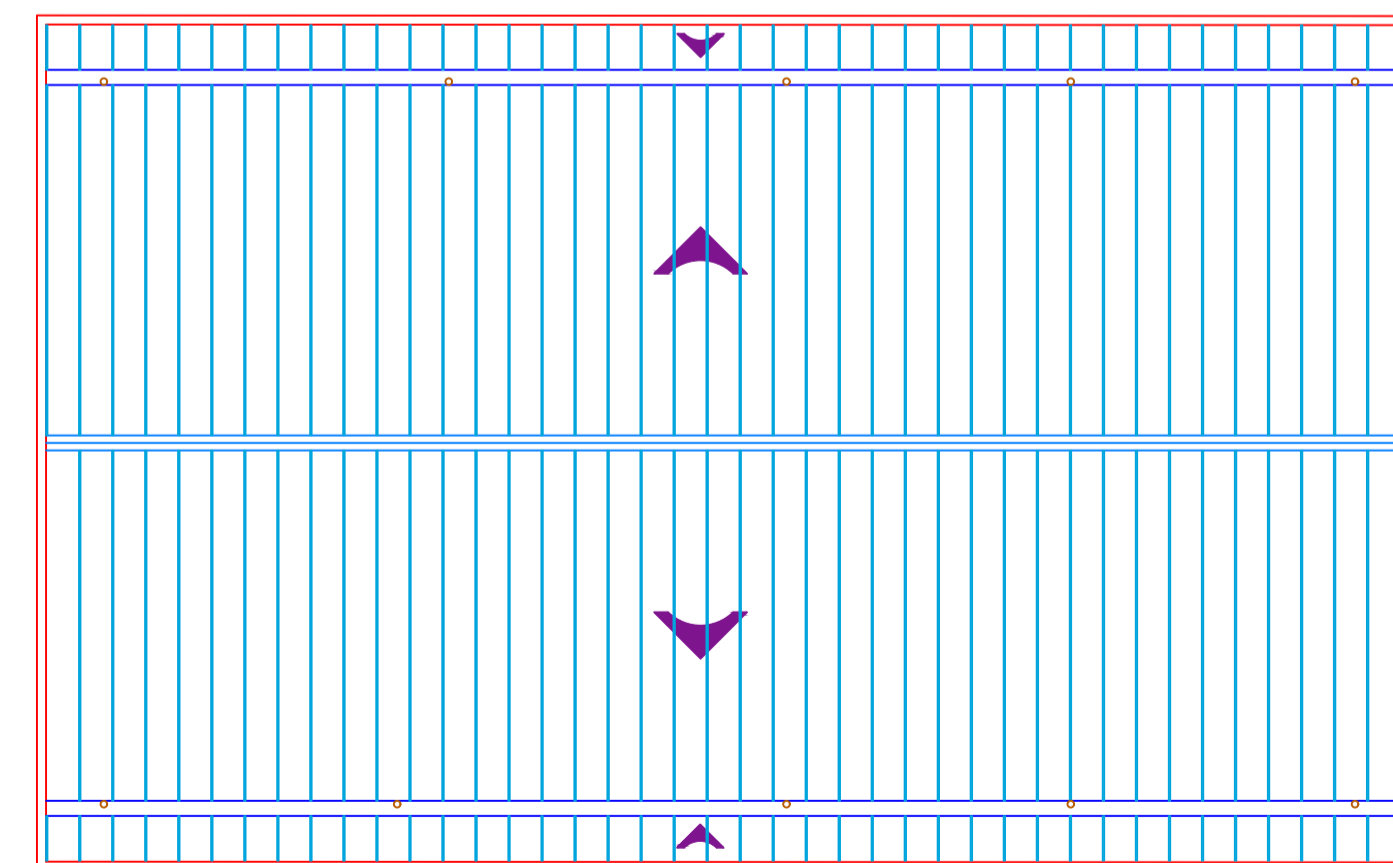

TABELA DE SINALIZAÇÃO DE EMERGÊNCIA			
CÓDIGO SÍMBOLO	PLACA	DESCRIÇÃO	QUANTIDADE
E5 150x300mm		Indicação de localização de extintores de incêndio.	02
E17 1000x1000mm		Sinalização de solo para equipamentos de combate a incêndio.	02
S12 150x300mm		Indicação da saída de emergência	02
C1 70x200mm		Direção da rota de saída.	08

TABELA DE EQUIPAMENTOS		
SÍMBOLO	DESCRIÇÃO	QUANTIDADE
	UNIDADE EXTINTORA PORTÁTIL DE ÁGUA PRESSURIZADA, CARGA 10L. CAPACIDADE EXTINTORA 2:A	01
	UNIDADE EXTINTORA PORTÁTIL DE PÓ QUÍMICO, CARGA 4KG. CAPACIDADE EXTINTORA BC	01
	UNIDADE EXTINTORA PORTÁTIL DE DIÓXIDO DE CARBONO (CO2), CARGA 4KG. CAPACIDADE EXTINTORA BC	01
	LUMINÁRIA DE ACLARAMENTO E BALIZAMENTO PARA ILUMINAÇÃO DE EMERGÊNCIA	02

UEMS PROPRIETÁRIO: UNIVERSIDADE ESTADUAL DE MATO GROSSO DO SUL
 TÍTULO: NÚCLEO DE PRÁTICAS JURÍDICAS PROJETO: ARQUITETURA
 LOCAL: UNIDADE UNIVERSITÁRIA DE NAVÍRAI PROJETO: NAVÍRAI - MS
 AUTOR DO PROJETO: WAGNER LUIZ MANARA - CREA 27.190/D - PR PROPRIETÁRIO: FUNDAÇÃO UNIVERSIDADE ESTADUAL DE MATO GROSSO DO SUL - CNPJ: 06.963.889/0001-91
 REFERÊNCIA: PLANTA BAIXA, CORTES E FACHADAS FOLHA Nº / PE: 2 / 2
 ESCALA: INDICADA UNIDADE: METRO ARQUIVO: DATA: AGOSTO/2023 DESENHO: WAGNER REVISÃO: VISTO: