



I Reunião Comitê Interno de Pesquisa

14/05/2021

A scientist wearing a white lab coat, a white hairnet, safety goggles, and a white face mask is working in a laboratory. She is holding a large glass flask with both hands, which are covered in white gloves. The background shows laboratory equipment and shelves. The entire image has a light blue tint.

Mapa Estratégico PROPPi

- Objetivos e
Metas -

Luciana Ferreira

MAPA ESTRATÉGICO DA PRÓ-REITORIA DE PESQUISA, PÓS-GRADUAÇÃO E INOVAÇÃO (PROPPi) UEMS

MISSÃO

Contribuir para promoção e fortalecimento das ações de pesquisa, pós-graduação e inovação da UEMS visando ampliar o impacto na formação de recursos humanos e no desenvolvimento científico e tecnológico na sociedade sul-mato-grossense

VISÃO

Ser um órgão reconhecido pela excelência nas ações de planejamento, coordenação e regulação das atividades de pesquisa, pós-graduação e inovação na UEMS

Resultados para a sociedade

Aprimorar o atendimento prestado a comunidade acadêmica nas demandas apresentadas no que se refere ao cumprimento dos prazos e agilidade na solução de problemas

Ampliar o conhecimento do público alvo acerca das políticas de pesquisa, pós-graduação e inovação coordenadas pela PROPPi

Aprimorar as práticas de gestão do conhecimento na equipe da PROPPi

Ampliar a oferta de resultados de pesquisa e inovação nas mais diversas áreas que contribuam no atendimento das necessidades do estado de MS

Processos Internos

Garantir a realização periódica de reuniões do Conselho Gestor da PROPPi

Estabelecer mecanismos de acompanhamento para execução efetiva dos objetivos e metas propostos

Fortalecer e aperfeiçoar os mecanismos de controle das ações da comunidade acadêmica vinculadas a pró-reitoria

Mapear as demandas para a proposição de cursos de capacitação ao servidor técnico da PROPPi como suporte a excelência das funções realizadas

Propor ações estratégicas no fortalecimento do programa de pesquisa, dos cursos de pós-graduação e das propostas de inovação no âmbito da UEMS

Aprendizagem e crescimento

Oportunizar a participação da equipe em cursos de capacitação de acordo com as necessidades específicas

Aprimorar as estratégias de envolvimento da equipe nos processos de planejamento

Adotar as melhores práticas de planejamento nas ações da Pró Reitoria

Aprimorar e propor o desenvolvimento de novos sistemas de TI e aperfeiçoar os existentes

Oportunizar maior participação de docentes, discentes e sociedade em geral nas ações de pesquisa, inovação e cursos de pós-graduação

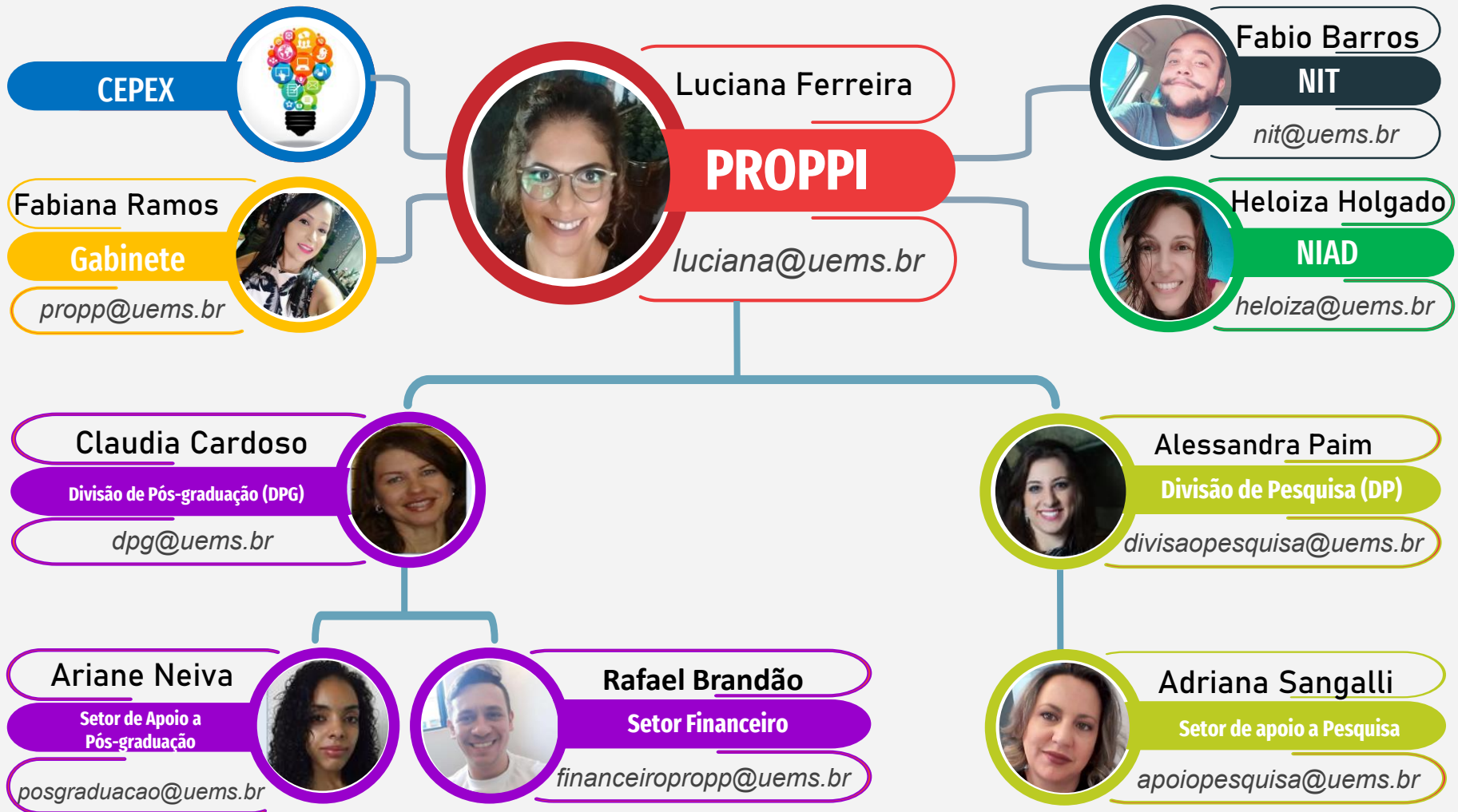

A photograph of a female scientist in a laboratory setting. She is wearing a white lab coat, a white hairnet, safety goggles, and a white face mask. She is also wearing light blue nitrile gloves. She is holding a large glass round-bottom flask with both hands, and a test tube is inserted into the neck of the flask. The background shows laboratory equipment and shelves. The image has a teal color overlay and decorative circular patterns in the corners.

Divisão de Pesquisa

Alessandra Paim Berti



Alessandra Paim Berti
Divisão de Pesquisa



Adriana Sangalli
Setor de Apoio à Pesquisa

Iniciação Científica

Pesquisa



**Aline
Alvares**

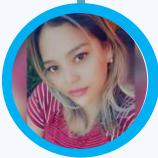

**Marília
Pacheco**

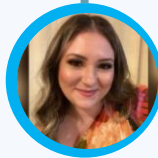

**Raiane
Barbosa**



**Regiane
Mattos**



**Claudia
Zanella**



**Marinalva
Almeida**



UNIVERSIDADE ▾

ADMINISTRAÇÃO ▾

INGRESSO

IMPRESA ▾

Ea ▾

LICITAÇÕES ▾

BIBLIOTECA ▾

CIDADES ▾



Você está aqui: Home > PROPPi

PROPPi

Divisão de Pesquisa

Iniciação Científica

Pesquisa

Grupos de Pesquisa

Editais de Pesquisa e IC

Comitê Interno de Pesquisa

Divisão de Pós-Graduação

Setor de apoio a Pós-Graduação

Cursos e Programas

Orientações Lato Sensu

Orientações Stricto Sensu

Comitê de Pós-Graduação

Setor Financeiro de Apoio a Pós-

Graduação

Dúvidas Frequentes

Centros de Ensino, Pesquisa e Extensão

- CEPEX

Núcleo de Inovação Tecnológica - NIT

Boletim Informativo

Indicadores de Pesquisa e Pós-

Divisão de Pesquisa

Pró-reitoria de Pesquisa, Pós-graduação e Inovação

A Divisão de Pesquisa é o órgão que orienta, coordena, controla, avalia e executa as atividades desenvolvidas no âmbito da sua competência.

Tem como atribuições:

coordenar a execução do Programa de Pesquisa, recomendado aos seus participantes as medidas que se fizerem necessárias; realizar a eleição do Comitê Interno de Pesquisa e promover a substituição dos membros em casos de impedimentos legais; executar as deliberações do comitê Interno de Pesquisa; receber os projetos de pesquisa e encaminhá-los aos Consultores Científicos; organizar o cadastro dos projetos de pesquisa da UEMS; prestar atendimento ao pesquisador; emitir as convocações e secretariar as reuniões do Comitê Interno de Pesquisa; manter atualizado o cadastro dos consultores internos e *ad hoc*; divulgar editais de órgãos de fomento à pesquisa; emitir documentos comprobatórios do desenvolvimento das atividades de pesquisa em andamento ou finalizados; promover formas de divulgação de relatórios, separatas, artigos, dissertações e teses; executar as demais providências necessárias à realização do Programa de Pesquisa; desenvolver outras atividades no âmbito de sua área de atuação.

Comitê Interno de Pesquisa

Você está aqui: Home > PROPP

PROPP

- Divisão de Pesquisa
- Iniciação Científica
- Pesquisa
- Grupos de Pesquisa
- Ediais de Pesquisa e IC
- Comitê Interno de Pesquisa**
- Divisão de Pós-Graduação
- Sector de apoio à Pós-Graduação
 - Cursos e Programas
 - Orientações Lato Sensu
 - Orientações Stricto Sensu
 - Comitê de Pós-Graduação
- Sector Financeiro de Apoio a Pós-Graduação
- Dúvidas Frequentes
- Centros de Ensino, Pesquisa e Extensão - CEPEX
- Núcleo de Inovação Tecnológica - NIT
- Boletim Informativo
- Indicadores de Pesquisa e Pós-Graduação
- Agenda

Comitê Interno de Pesquisa

Pró-reitoria de Pesquisa, Pós-graduação e Inovação

O **Comitê Interno de Pesquisa** da Universidade Estadual de Mato Grosso do Sul (CIPE/UEMS) é o órgão consultivo responsável por zelar pelo cumprimento das normas e diretrizes das atividades de pesquisa e iniciação científica institucional e propor políticas de incentivo e desenvolvimento.

O **CIPE/UEMS** tem como objetivos assessorar e direcionar políticas de auxílio à Divisão de Pesquisa (DP) da Pró-Reitoria de Pesquisa e Pós-Graduação (PROPP) para:

- I - garantir a representatividade das áreas de conhecimento no âmbito da Pesquisa e do Programa Institucional de Iniciação Científica (PIC) da UEMS;
- II - ampliar a produção do conhecimento científico nas diferentes áreas dosaber;
- III - fortalecer o princípio da indissociabilidade entre a pesquisa, ensino e extensão;
- IV - incentivar o intercâmbio com outras instituições de ensino e pesquisa;
- V - promover o intercâmbio entre os diferentes setores da sociedade e as competências institucionais, no âmbito da pesquisa científica;
- VI - estimular a socialização do conhecimento produzido na universidade;
- VII - incentivar a participação de alunos em projetos de pesquisa e no PIC/UEMS.

ELEIÇÕES CIPE (2021-2023)

[EDITAL - ELEIÇÃO PARA PREENCHIMENTO DE VAGAS DO COMITÊ INTERNO DE PESQUISA](#)

[ALTERAÇÃO DO CRONOGRAMA](#)

[HOMOLOGAÇÃO DAS INSCRIÇÕES - COMITÊ INTERNO DE PESQUISA](#)

[HOMOLOGAÇÃO FINAL DAS INSCRIÇÕES - PÓS-RECURSO - COMITÊ INTERNO DE PESQUISA](#)

[RESULTADO DA ELEIÇÃO - COMITÊ INTERNO DE PESQUISA](#)

- **Membros eleitos por área**
- **Regulamento do CIPE**
- **Materiais de reuniões**
- **Editais de eleição**

1ª Reunião: 14/05/21

2ª Reunião: 2º sem/21

CIPE 2021-2023

CIÊNCIAS EXATAS E DA TERRA

André Chastel Lima – titular
Claudia Andrea Lima Cardoso – titular
Sandro Marcio Lima – 1º suplente
Fabiola Munhoz Di Loreto da Cruz Akita – 2º suplente

CIÊNCIAS BIOLÓGICAS

Valéria Flávia Batista da Silva – titular
Cynthia de Barros Mansur – titular
Sáuria Lúcia Rocha de Castro – 1º suplente

CIÊNCIAS AGRÁRIAS

André Luiz Julien Ferraz - titular
Tiago Zoz - titular
Edilson Costa - 1º suplente
Elisângela Serenato Madalozzo – 2º suplente

ENGENHARIAS

Dalton Pedroso de Queiroz – titular
Leila Cristina Konradt Moraes – titular
Vinícius de Oliveira Ribeiro – 1º suplente

CIÊNCIAS DA SAÚDE

Elaine Aparecida Mye Takamatu Watanabe- titular
Ana Lucia Marran – titular
Roberto Dias de Oliveira – 1º suplente

CIÊNCIAS SOCIAIS APLICADAS

Gabriel Luis Bonora Vidrih Ferreira – titular
Isael José Santana – titular
Geovane Silveira da Silveira – 1º suplente
Victor Azambuja Gama – 2º suplente

CIÊNCIAS HUMANAS

Célia Maria Foster Silvestre – titular
Marcia Maria de Medeiros – titular
Alaíde Pereira Japecanga Aredes – 1º suplente

LINGUÍSTICA, LETRAS E ARTES

Carla Regina de Souza Figueiredo – titular
Ana Claudia Duarte Mendes – titular
Elza Sabino da Silva Bueno – 1º suplente

Adriana Sangalli – Representante da DP
Alessandra Paim Berti – Chefe da DP

Grupos de Pesquisa (CNPq)

PROPEI

Divisão de Pesquisa

Iniciação Científica

Pesquisa

Grupos de Pesquisa

Editoria de Pesquisa em TIC

Comitê Interno de Pesquisa

Divisão de Pós-Graduação

Sector de apoio à Pós-Graduação

Cursos e Programas

Orientações Lato Sensu

Orientações Stricto Sensu

Comitê de Pós-Graduação

Sector Financeiro de Apoio a Pós-Graduação

Dúvidas Frequentes

Centros de Ensino, Pesquisa e Extensão

- CEPEX

Núcleo de Inovação Tecnológica - NIT

Boletim Informativo

Indicadores de Pesquisa e Pós-Graduação

Agenda

Grupos de Pesquisa

Pró-reitoria de Pesquisa, Pós-graduação e Inovação

Diretório dos Grupos de Pesquisa do CNPq

O Diretório dos Grupos de Pesquisa no Brasil, desenvolvido pelo CNPq, constitui-se em bases de dados que contém informações sobre os grupos de pesquisa em atividade no País.

As informações contidas nessas bases dizem respeito aos recursos humanos constituintes dos grupos (pesquisadores, estudantes, técnicos), às linhas de pesquisa em andamento, às especialidades do conhecimento, aos setores e aplicação envolvidos, à produção científica e tecnológica e aos padrões de interação com o setor produtivo.

Cadastro de novos Grupos:

O pesquisador interessado em cadastrar um grupo de pesquisa deverá enviar um e-mail ao Dirigente de pesquisa da UEMS (pesquisa@uems.br; divisaopesquisa@uems.br) informando o nome do grupo e solicitando seu cadastro como líder.

Os Líderes, depois de cadastrados pelos Dirigentes, passam a ter acesso ao site de Líderes (acessar <http://lattes.cnpq.br/web/dgp> e depois clicar em "Acessar o Diretório"), onde está disponível o formulário on line, cujo preenchimento e envio é de sua responsabilidade. A senha de acesso do líder é a senha Lattes (caso não a possua ou a tenha esquecido, acesse o link "Sua senha", na página principal do site do CNPq).

Após essa etapa de preenchimento, o líder enviará um novo e-mail para os endereços acima, desta vez solicitando a Certificação de seu grupo pela UEMS. Somente depois de certificado, o grupo passa fazer parte do Diretório de Grupos de Pesquisa (DGP).

O prazo de validade de um grupo certificado é de 12 meses. Assim, um grupo certificado que permaneça mais de 12 (doze) meses sem sofrer atualização passa para o status de grupo não-atualizado. O retorno de um grupo não-atualizado para a situação de grupo certificado será automático tão logo seja atualizado e enviado pelo Líder.

Um grupo certificado deve ser atualizado sempre que houver novas informações, e, ao menos, uma vez em 12 meses, mas atenção: após qualquer atualização de dados, o Líder precisa enviar os dados novamente (botão "enviar ao CNPq" do formulário).

Os grupos de pesquisa podem assumir as seguintes situações no DGP:

- Aguardando certificação pela Instituição: situação que demonstra um grupo recém-cadastrado pelo líder e que está aguardando a certificação da Instituição.

ORIENTAÇÕES
PARA
CADASTRAR
NOVO GRUPO

Editais publicados

PROPI

Divisão de Pesquisa

Iniciação Científica

Pesquisa

Grupos de Pesquisa

Editais de Pesquisa e IC

Comitê Interno de Pesquisa

Divisão de Pós-Graduação

Setor de apoio à Pós-Graduação

Cursos e Programas

Orientações Lato Sensu

Orientações Stricto Sensu

Comitê de Pós-Graduação

Setor Financeiro de Apoio a Pós-Graduação

Dúvidas Frequentes

Centros de Ensino, Pesquisa e Extensão
- CEPEX

Núcleo de Inovação Tecnológica - NIT

Boletim Informativo

Editais de Pesquisa e IC

Pró-reitoria de Pesquisa, Pós-graduação e Inovação

Editais Internos 2021

BOLSISTAS CONVÊNIO UEMS/IMASUL - 2021

[Edital PROPPI/UEMS Nº 01/2021](#)

[Anexos](#)

[Homologação das inscrições](#)

Outros documentos relacionados:

Indicadores

Não seguro | uems.br/pro_reitoria/pesquisa/indicadores

- UNIVERSIDADE ▾
- ADMINISTRAÇÃO ▾
- INGRESSO
- IMPrensa ▾
- EaD ▾
- LICITAÇÕES ▾
- BIBLIOTECA ▾
- CIDADES ▾

Você está aqui: Home > PROPPi

PROPPi

- Divisão de Pesquisa
 - Iniciação Científica
 - Pesquisa
 - Grupos de Pesquisa
 - Editais de Pesquisa e IC
 - Comitê Interno de Pesquisa
- Divisão de Pós-Graduação
 - Setor de apoio à Pós-Graduação
 - Cursos e Programas
 - Orientações Lato Sensu
 - Orientações Stricto Sensu
 - Comitê de Pós-Graduação
 - Setor Financeiro de Apoio a Pós-Graduação
 - Dúvidas Frequentes
- Centros de Ensino, Pesquisa e Extensão - CEPEX
- Núcleo de Inovação Tecnológica - NIT
- Boletim Informativo
- Indicadores de Pesquisa e Pós-Graduação**

Indicadores de Pesquisa e Pós-Graduação

Pró-reitoria de Pesquisa, Pós-graduação e Inovação

Indicadores de Pesquisa, Pós-graduação e Inovação

A elaboração dos indicadores de pesquisa e pós-graduação é um trabalho que vem sendo realizado pela equipe da PROPPi desde 2016, com o objetivo de acompanhar e avaliar a execução das metas e objetivos propostos no Plano de Desenvolvimento Institucional (PDI). Todos os setores da PROPPi contam com indicadores próprios, e a partir de setembro de 2019 incorporou-se ao organograma da Pró-reitoria o Núcleo de Inovação Tecnológica (NIT), que iniciou a proposição de indicadores de inovação.

Ainda...

www.uems.br/pro_reitoria/pesquisa/indicadores

Site da Pesquisa

Orientações Gerais

Submissão de Projetos de Pesquisa:
O pesquisador deve se cadastrar no Sistema SIGPROJ/MEC (<http://sigproj.ufmg.br>) e acessar na aba "PESQUISA" e escolher entre os dois editais abertos da Pesquisa: Edital nº 004/2018 PROPP/UEMS (PROJETOS DE PESQUISA SEM RECURSO) ou Edital n. 005/2018 PROPP/UEMS (CADASTRO DE PROJETOS DE PESQUISA COM RECURSO EXTERNO).

O Edital apresenta todas as informações para o cadastro de Projeto de Pesquisa, que deve seguir as normas do Regulamento do Programa de Pesquisa - Deliberação CPPO/CEPE UEMS N. 171, de 27 de abril de 2016 e suas alterações (que pode ser acessada logo abaixo).
Para cadastramento de novo Projeto de Pesquisa na plataforma SIGPROJ é necessário que o pesquisador pertença a algum Grupo de Pesquisa do CNPq, cadastrado na UEMS ou em outra IES. No caso de Grupo interno, favor informar ao setor de Pesquisa (pesquisa@uems.br) para que o Grupo possa ser cadastrado no SIGPROJ. Grupos de Pesquisa da UEMS quando certificados, automaticamente são cadastrados na plataforma.

Professores convocados inseridos como colaboradores de Projetos de Pesquisa devem enviar o Formulário 4 - Termo de Compromisso de Voluntariado para pesquisa@uems.br, conforme exigido pela Resolução do Programa de Pesquisa da UEMS, sendo responsabilidades do coordenador do Projeto tal regularização.

Inclusão/Exclusão de Colaboradores:
Para solicitação de inclusão/exclusão de colaboradores na equipe de execução do projeto de pesquisa, deve ser encaminhado para pesquisa@uems.br o Formulário 6.

Prorrogação de Projeto de Pesquisa:
Para solicitação de prorrogação de projeto de pesquisa deve ser encaminhada para pesquisa@uems.br, através do envio do Formulário 3. Conforme a Resolução do Programa da Pesquisa da UEMS, o deferimento da prorrogação poderá ser concedido pela DP da seguinte forma:
Período igual ou inferior a 1 (um) ano, por uma única vez;
Período superior a 1 (um) ano, por uma única vez, somente após parecer favorável do consultor.

Relatório Parcial e Relatório Final:
Relatório Parcial e Relatório Final de Projeto de Pesquisa deverão ser enviados via Formulário 2 para pesquisa@uems.br, para que a equipe insira o arquivo ao cadastro do Projeto na plataforma do SIGPROJ, para posterior consulta científica.

Em casos de Projetos com recursos externos, não é necessário o envio de Relatório Parcial e o Relatório final pode ser a cópia do Relatório de finalização enviado para o órgão financiador.

Outras ações:

Formulários

- Formulário 1 - [Cadastro do Pesquisador e ou Consultor](#)
- Formulário 2 - [Acompanha Relatório Parcial. e ou Final Projeto Pesquisa](#)
- Formulário 3 - [Prorrogação de prazos execução Projeto Pesquisa](#)
- Formulário 4 - [Termo de Compromisso de Voluntariado - Prof. Convocado UEMS](#)
- Formulário 5 - [Substituição de Coordenador Projeto Pesquisa](#)
- Formulário 6 - [Inclusão e ou exclusão de colaborador Projeto Pesquisa](#)
- Formulário 7 - [Suspensão do Projeto Pesquisa](#)
- Formulário 8 - [Parecer RP e ou RF de Projeto Pesquisa](#)

Orientações:

- submissão de projetos;
- cadastro pesquisador;
- alterações equipe;
- prorrogações;
- relatórios;
- suspensão.

Editais de Pesquisa - SIGPROJ

sigproj SIPES

Ensino Extensão **Pesquisa** Estudante Sair

Bem vindo(a) Alessandra P...

Avisos

Inscrições Editais PIBIC, PIBIC-AAF e PIBITI (Data-fim: 08 de Março de 2019)

Atenção ao período das inscrições para os Editais PIBIC, PIBIC-AAF e PIBITI 2020: o período de inscrição será do dia 03 de fevereiro de 2020 a 18 de março de 2020 até às 22h59min (horário de Brasília - Sujeito).

Mantenha o seu cadastro sempre atualizado!

Últimas Mensagens

- Proposta recebida
- Proposta recebida
- Envio de parecer - consultoria SIGPROJUEMS

(333) mensagens não lidas!

Editais Abertos

- Até 24-03-2021 • Edital UEMS/CNPq N° 30/2020 -PROPP/UEMS - PIBITI
- Até 24-03-2021 • Edital UEMS/CNPq N° 29/2020 -PROPP/UEMS - PIBIC-AAF
- Até 24-03-2021 • Edital UEMS/CNPq N° 29/2020 -PROPP/UEMS - PIBIC
- Até 29-12-2021 • EDITAL UEMS N° 005/2018 -PROPP/UEMS PROJETOS DE PESQUISA COM RECURSO EXTERNO - FLUXO CONTÍNUO
- Até 29-12-2021 • EDITAL UEMS N° 004/2018 -PROPP/UEMS PROJETOS DE PESQUISA SEM RECURSO FLUXO CONTÍNUO

Dados Pessoais

- Atualizar Cadastro
- Atualizar Currículo Lattes
- Alterar Senha

Serviços

Correio Eletrônico

- Redigir Mensagem
- Ver Todas

Tabelas

- Área de Conhecimento - CNPq
- Observações - Elaboração de...

Editais Abertos

- Até 29-12-2021 • EDITAL UEMS N° 005/2018 -PROPP/UEMS PROJETOS DE PESQUISA COM RECURSO EXTERNO - FLUXO CONTÍNUO
- Até 29-12-2021 • EDITAL UEMS N° 004/2018 -PROPP/UEMS PROJETOS DE PESQUISA SEM RECURSO FLUXO CONTÍNUO

ATENÇÃO: Prazos consultorias científicas

EDITAIS IC CICLO 2021/2022 - [Clique aqui](#)

PERÍODO DE INSCRIÇÕES: ATÉ 24/03/2021 via SIGPROJ

TUTORIAL PARA SUBMISSÃO DE PROPOSTAS DE IC VIA SIGPROJ

Caso tenha dúvidas quanto ao processo de submissão, acesse o tutorial disponível [aqui](#).

COMO É FEITA A CLASSIFICAÇÃO DAS PROPOSTAS APROVADAS?

RELATÓRIO PARCIAL - INICIAÇÃO CIENTÍFICA

O relatório parcial dos bolsistas PIBIC/PBIC/AAF/PIBITI 2020/2021 deve ser entregue até o dia **05/03/2021**. Os relatórios devem ser enviados somente por e-mail, para o endereço eletrônico: iniciacaocientifica@uems.br, conforme modelo disponibilizado no Formulário 3 (abaixo).

ORIENTAÇÕES GERAIS - INICIAÇÃO CIENTÍFICA

Propostas de Iniciação Científica com bolsa (PIBIC, PIBIC-AAF e PIBITI), devem ser submetidas de acordo com os editais específicos divulgados conforme cronograma estabelecido pelo Comitê de Pesquisa e Inovação. O processo é realizado via Sistema SIGPROJ/MEC (endereço: <http://sigproj.ufrj.br>).

ORIENTAÇÕES GERAIS: [cadastro de Iniciação Científica - SEM BOLSA](#)

[Formulário 1 - Cadastro Acadêmico](#)

[Formulário 2 - Projeto Iniciação Científica](#)

[Formulário 3 - Relatório Parcial Iniciação Científica](#)

[Formulário 4 - Substituição orientador-bolsista](#)

[Formulário 5 - Cancelamento IC](#)

[Formulário 6 - Ficha Cadastral de Co-orientador](#)

[Formulário 7 - Parecer Projeto IC](#)

[Formulário 8 - Parecer Relatório IC - Parcial](#)

[Formulário 9 - Parecer Relatório IC - Final](#)

[Formulário 10 - Relatório FINAL - Iniciação Científica](#)

[Termo de Aceite Sem Bolsa](#)

ORIENTAÇÕES NOS CASOS DE SUBSTITUIÇÃO DE BOLSISTA

No caso de substituição de bolsista (possível do 1º ao 9º mês de bolsa conforme Regulamento do Programa de Iniciação Científica da UEMS), deverão ser enviados para iniciacaocientifica@uems.br os seguintes documentos, digitalizados:

Iniciação científica

*Informações, orientações e
formulários necessários para
bolsistas e IC sem bolsa.*

Informes ENIC - ENEPEX

- Responsável em 2021: PROEC.
- Previsão: Segunda quinzena de Novembro/21.
- Participantes:
 - *Bolsistas Ciclo 2020/2021: obrigatória.*
 - *Bolsistas UEMS 2019/2020: opcional.*
 - *Bolsistas CNPq 2019/2020 participaram no Enic online/2020.*

Editais IC em andamento

 R\$ 400,00

 Período agosto/2021 a julho/2022

2. CRONOGRAMA

Lançamento do Edital no site da UEMS e no Diário Oficial do Estado.	A partir de 23/11/2020
Período para as inscrições das propostas de iniciação Científica no Sistema de Informação e Gestão de Projetos - SIGProj	De 03/12/2020 a 07/04/2021
Período para regularização de pendências bem como cadastro, prorrogação, inclusão e exclusão de colaboradores em projetos de pesquisa	Até 03/03/2021
Divulgação preliminar das propostas enquadradas no site da UEMS e no Diário Oficial do Estado.	04/05/2021
Período de recurso do enquadramento das propostas.	05 e 06/05/2021
Divulgação final das propostas enquadradas no site da UEMS e no Diário Oficial do Estado.	11/05/2021
Divulgação da lista final dos projetos aprovados no site da UEMS e no Diário Oficial do Estado.	29/06/2021
Prazo para entrega dos documentos dos bolsistas aprovados, somente via e-mail, para iniciacaocientifica@uems.br.	30/06 a 07/07/2021
Implantação das bolsas PIBIC CNPq/UEMS ciclo 2021-2022.	A partir de 01/08/2021

Editais IC em andamento

-PIBIC: 250 bolsas UEMS e 60 bolsas CNPq

-PIBIC AAF: 15 bolsas CNPq + 1 bolsa UEMS

-PIBITI: 09 bolsas UEMS/CNPq

PIBIC 2020-2021:

Substituídos 17

Cancelados 14

PIBIC AAF: 2 substituições

PIBITI: 2 substituições

**Revisão de normas Editais
PIBIC 2022**

PIBIC, PIBIC AAF e PIBITI 2021-2022

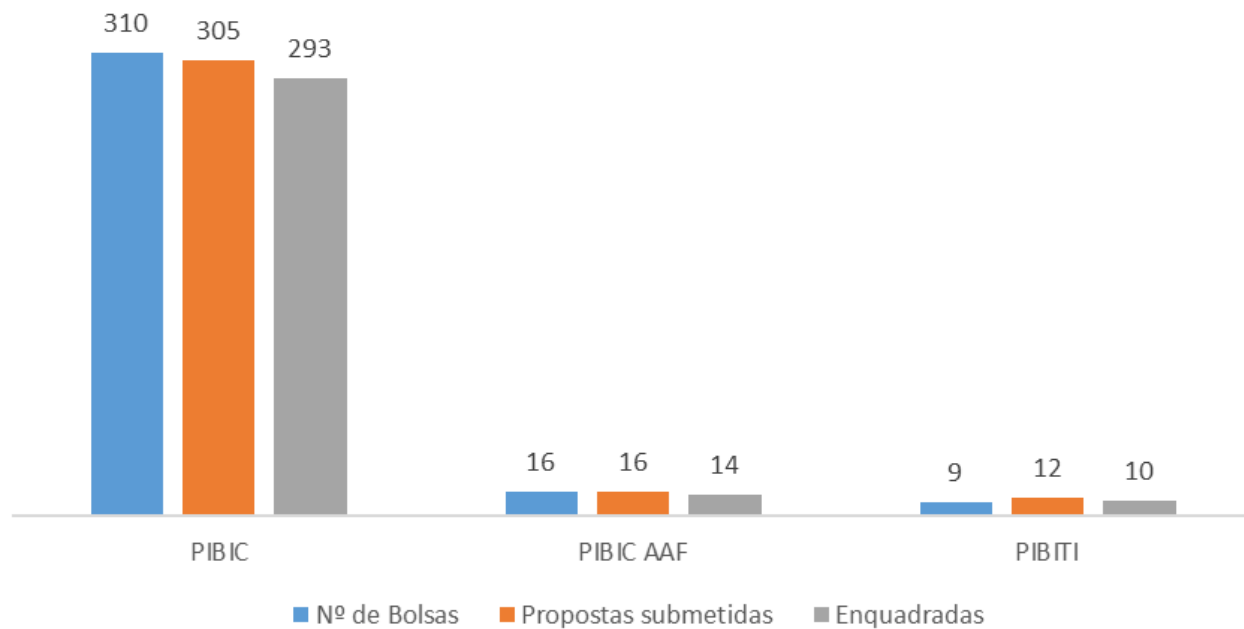

Consultorias PIBIC 2020

Consultores externos

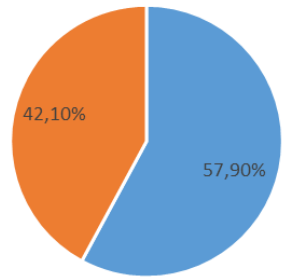

■ Dentro do prazo ■ Fora do prazo

Dos 207 consultores, apenas 120 avaliaram os projetos dentro do prazo

Apenas 6, dos 15 consultores do CIPE avaliaram dentro do prazo.

Avaliações - CIPE

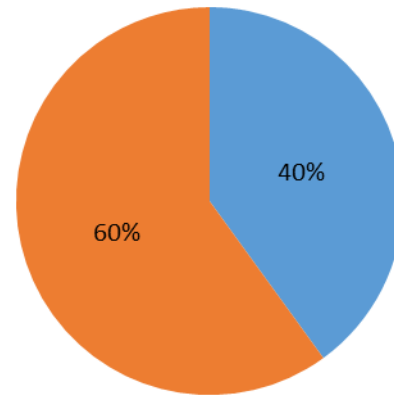

■ Dentro do prazo ■ Fora do prazo

Anexo 1 PIBIC

Conferência pelo CIPE



Não preencheram a Aba do Lattes – 25

Sem Área de Avaliação - 29

ANEXO 1
PONTUAÇÃO DO CURRÍCULO LATTES DO DOCENTE
PERÍODO: DE 2018 - 2020
ÁREA DE AVALIAÇÃO SEGUNDO QUALIS DA CAPES: _____

1. ATUAÇÃO PROFISSIONAL		Valor	Quantidade	Total	Indicação da aba do Lattes*
1.1	Participação de Conselhos, Comissões, Comitês na UEMS (por mandato) (máximo 5)	2,0	1	2,0	
1.2	Participação como parecerista, assessoria, consultoria científica no ENIC (por evento)	1,5			
1.3	Participação no processo de seleção e avaliação de propostas do PIBIC (interno ou externo) (por seleção)	1,5	2	3,0	
1.4	Participação como parecerista, assessoria, consultoria científica externa e/ou interna (por evento) (máximo 10)	0,8			
2. PROJETOS DE PESQUISA					
2.1	Coordenação de projeto de pesquisa com recurso externo	3,0			
2.2	Coordenação de projeto de pesquisa sem recurso externo	2,0	2	4,0	
2.3	Colaboração de projeto de pesquisa com recurso externo	1,5	1	1,5	
2.4	Colaboração de projeto de pesquisa sem recurso externo	1,0	2	2,0	
3. REVISOR DE PERIÓDICOS					
3.1	Participação em Conselho Editorial em revistas especializadas (máximo 3)	1,5			
4. PRODUÇÃO BIBLIOGRÁFICA					
4.1 Artigos completos publicados em periódicos					
4.1.1	Revistas com conceito Qualis A1	16	1		
4.1.2	Revistas com conceito Qualis A2	14	1		
4.1.3	Revistas com conceito Qualis B1	12	4		
4.1.4	Revistas com conceito Qualis B2	10	2		
4.1.5	Revistas com conceito Qualis B3	7,0			
4.1.6	Revistas com conceito Qualis B4	5,0			
4.1.7	Revistas com conceito Qualis B5	3,0	1		

Política de Pesquisa- PDI - 2021 /2025

-Objetivo 1b-

Fortalecer e consolidar o Programa de Pesquisa

-Meta 1-

Implantar eventos institucionais com a produção qualificada dos Grupos de pesquisa

-Detalhamento de algumas ações-

I Workshop dos Grupos de Pesquisa da UEMS

AGOSTO/2021

Indicadores

Grupos de Pesquisa - CNPq

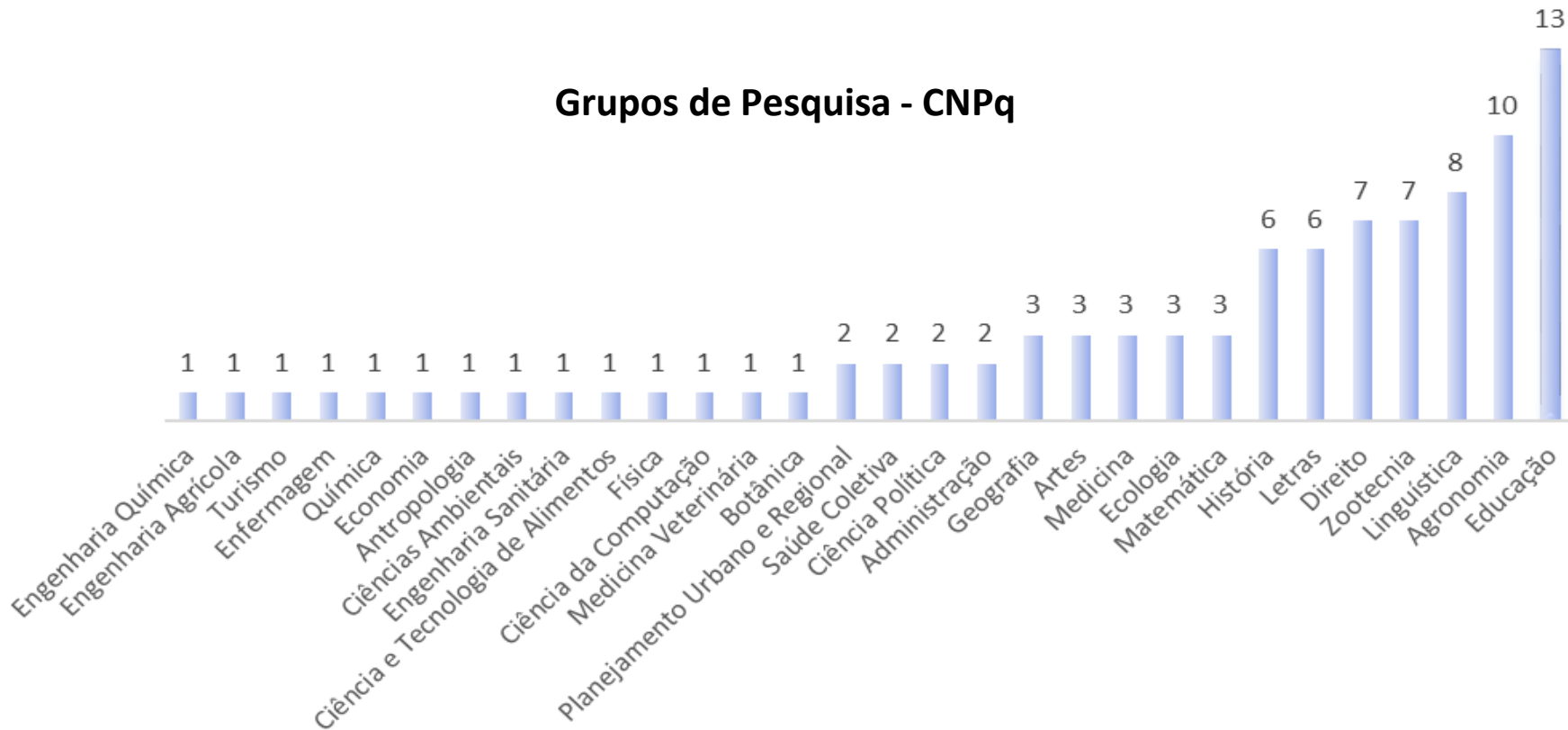

Política de Pesquisa- PDI - 2021 /2025

-Objetivo 1b-

Fortalecer e consolidar o Programa de Pesquisa

-Meta 2-

Ampliar a captação de recursos externos para apoiar projetos de pesquisa

-Detalhamento de algumas ações-

Mapear possibilidades internas e divulgar editais externos para os pesquisadores

Indicadores

Recursos financeiros referentes a projetos individuais - 2020

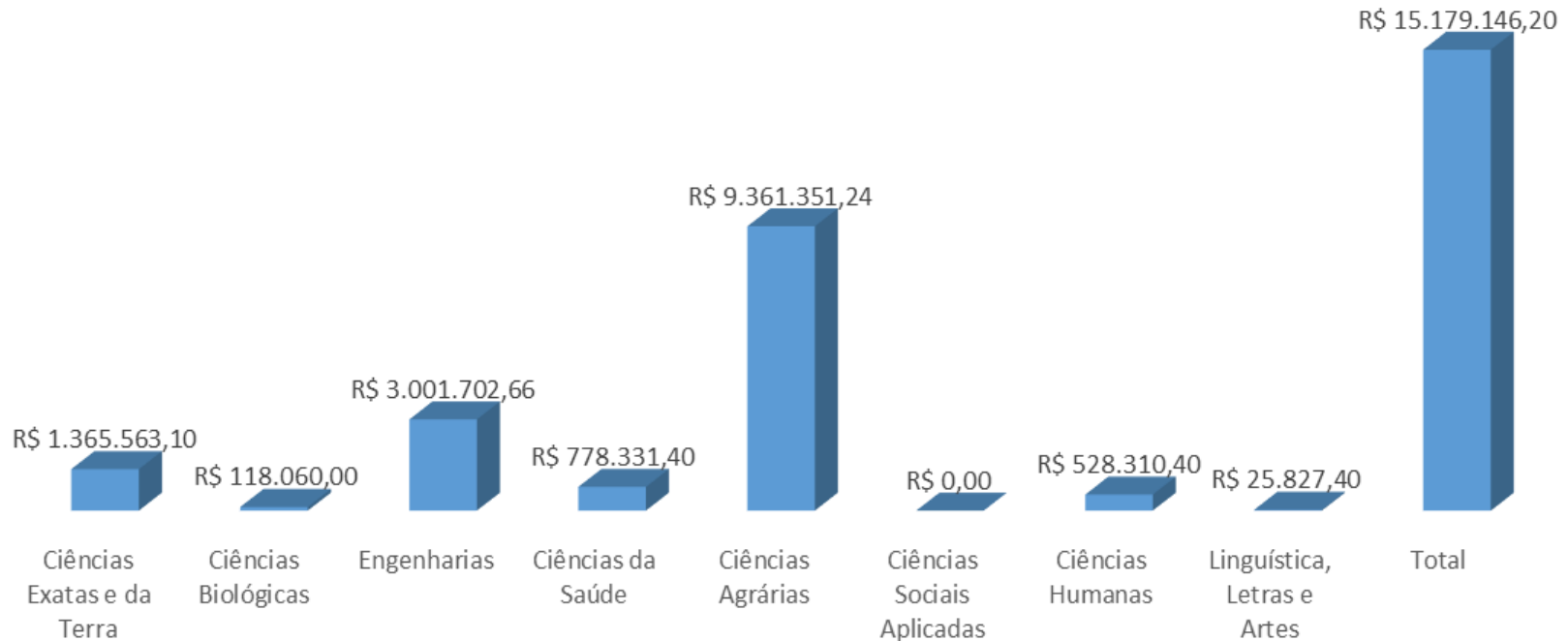

Política de Pesquisa- PDI - 2021 /2025

-Objetivo 1b-

Fortalecer e consolidar o Programa de Pesquisa

-Meta 3-

Garantir em orçamento recursos para fomentar editais internos de apoio à pesquisa, publicação e bolsa de incentivo à pesquisa

-Detalhamento de algumas ações-

- Publicar Editais de Projetos e de apoio à publicação.
- Implantação de novo Sistema - SUAP

Sistema SUAP

-Objetivo 1b-

Fortalecer e Consolidar o Programa de Pesquisa

-Objetivo 24-

Fortalecer e expandir o Programa Institucional de Iniciação Científica

-Objetivo 23-

Reestruturar o trâmite dos projetos de pesquisa envolvendo seres humanos e/ou animais de acordo com a legislação vigente

The screenshot displays the SUAP system interface. On the left, a red sidebar contains navigation icons and labels: INÍCIO, DOCUMENTOS/PROCESSOS, ENSINO, PESQUISA, EXTENSÃO, GESTÃO DE PESSOAS, ADMINISTRAÇÃO, TEC. DA INFORMAÇÃO, CENTRAL DE SERVIÇOS, DES. INSTITUCIONAL, COMUNICAÇÃO SOCIAL, SEGURANÇA INSTITUCIONAL, and SAIR. The top header shows the user's name, Alane Lobato. The main content area is organized into several panels: 'PENDÊNCIAS' (Pending) with a red alert box for a project cancellation; 'AVISOS' (Notifications) with a blue box for email selection; 'NOTÍCIAS' (News) with a list of news items; 'CONTRATOS' (Contracts) with a large '1' and 'CONTRATO QUE FISCALIZO' (Contract I am fiscalizing); 'EXTENSÃO' (Extension) with a large '3' and 'PROJETOS PENDENTES' (Pending projects); 'EVENTOS' (Events) with a large '9' and 'EVENTOS Não avaliados' (Events not evaluated); 'GESTÃO DE PESSOAS' (Personnel Management) with a search bar; 'FREQUÊNCIAS' (Frequencies) with compensation information; and 'MANUAIS' (Manuals) with links to institutional development and extension projects.

Política de Pesquisa- PDI - 2021 /2025

-Objetivo 1b-

Fortalecer e consolidar o Programa de Pesquisa

-Meta 4-

Potencializar e ampliar a Campanha de Integridade e Ética na pesquisa e pós-graduação

-Detalhamento de algumas ações-

Evento anual

5ª edição em 2021

V CAMPANHA DE INTEGRIDADE E ÉTICA NA PESQUISA

.....
*“A importância dos
comitês de ética
em pesquisa”*
.....

**20 de maio
as 19h**

Participação:

Profª Tania Mara Baptista dos Santos,
presidente do CEUA (Comissão de Ética
no Uso de Animais)

Profª Alessandra Aparecida Vieira
Machado, presidente do CESH (Comitê
de Ética com Seres Humanos)

**Transmissão no Youtube:
Canal oficial da UEMS**

Política de Pesquisa- PDI - 2021 /2025

-Objetivo 1b-

Fortalecer e consolidar o Programa de Pesquisa

-Meta 6-

Viabilizar recursos orçamentários e financeiros para manutenção das Estruturas Multiusuárias (EMs) de pesquisa

-Detalhamento de algumas ações-

Divulgação com a ACS e relançamento do edital de 07/2020

Política de Pesquisa- PDI - 2021 /2025

-Objetivo 16-

Fortalecer e consolidar o Programa de Pesquisa

-Meta 12-

Instituir política de acompanhamento para integração, fortalecimento e ampliação dos grupos de pesquisa por área de conhecimento.

-Detalhamento de algumas ações-

- Grupo de líderes - *Whatsapp*

-Mapeamento e acompanhamento dos Grupos, integração de líderes de áreas afins.

Política de Pesquisa- PDI - 2021 /2025

-Objetivo 16-

Fortalecer e Consolidar
o Programa de Pesquisa

-Objetivo 24-

Fortalecer e expandir o
Programa Institucional de
Iniciação Científica

-Detalhamento
de algumas
ações-

Reformulação:

Programa de Pesquisa
Programa de IC

Indicadores

Projetos de Pesquisa - 2020

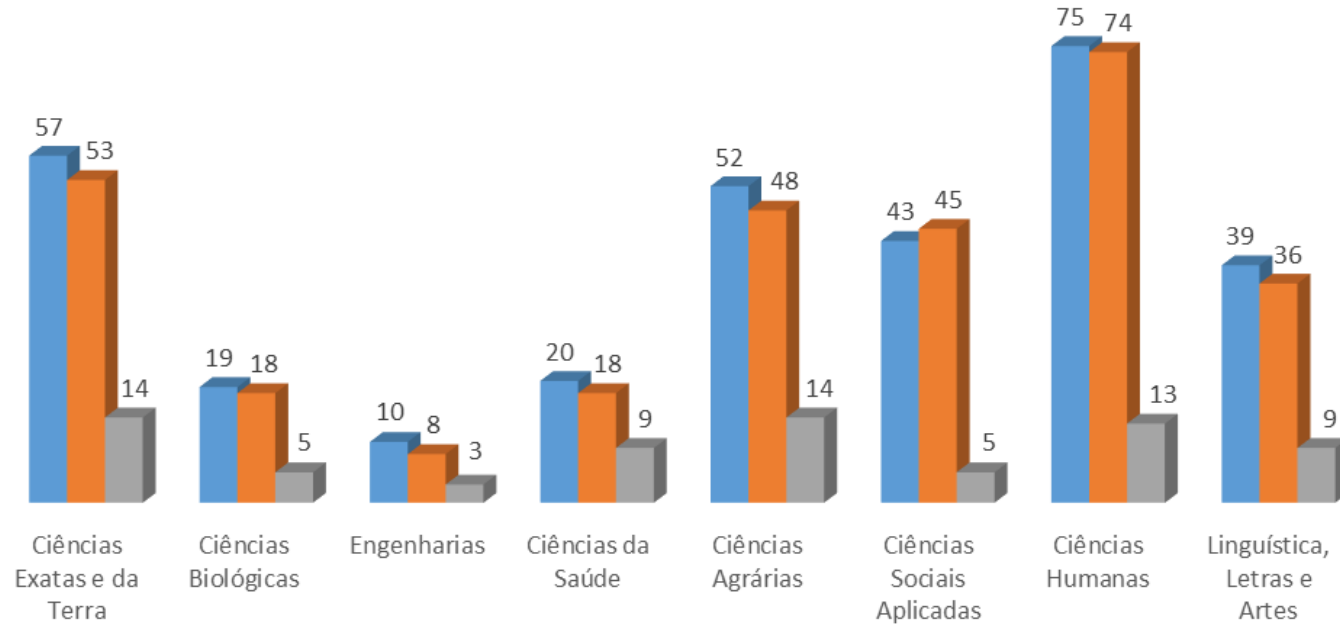

■ 1º semestre em execução ■ 2º semestre em execução ■ Finalizados

1º sem – 315
2º sem – 300
Finalizados - 71

Política de Pesquisa- PDI - 2021 /2025

-Objetivo 24-

Fortalecer e expandir o Programa Institucional de Iniciação Científica

-Meta 1 -

Ampliar o número de bolsas de Iniciação Científica (IC)

-Detalhamento de algumas ações-

Aumentar o número de bolsas concedidas com recurso UEMS

Indicadores

Bolsas de IC – 2020/2021

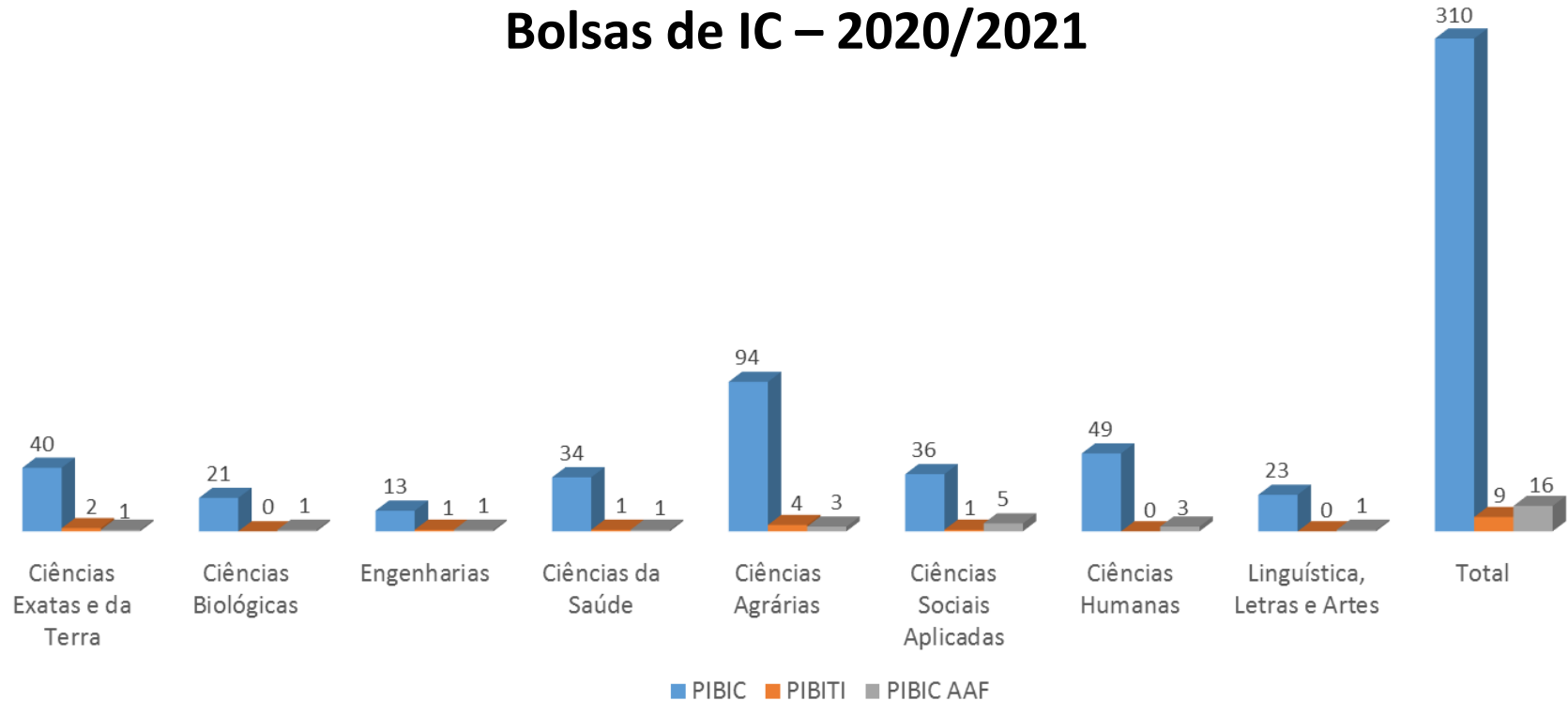

Política de Pesquisa- PDI - 2021 /2025

-Objetivo 17-

Ampliar o potencial do impacto da pesquisa de natureza científico-tecnológica empreendedora e da pesquisa de alta relevância social e cultural

-Meta 4-

Ampliar captação de recursos externos para realização de projetos de alto impacto social e cultural, que tenham por objetivo o combate às desigualdades sociais, bem como discutam questões éticas ou estéticas fundamentais para o bem-estar social e o exercício da cidadania e da democracia.

-Detalhamento de algumas ações-

Buscas por editais externos nos quais a UEMS e/ou pesquisadores possam participar

Obrigada!

Divisão de pesquisa



(67) 3902-2532



divisaopesquisa@uems.br

Setor de Apoio à Pesquisa



(67)3902-2537



apoiopequisa@uems.br

Pesquisa



(67) 3902-2532



pesquisa@uems.br

Iniciação Científica



(67)3902-2538



iniciacaocientifica@uems.br



<https://www.facebook.com/proppiuems>